

Relatório Técnico

Abril / 2021

Associação Mahatma Gandhi

Contrato de Gestão

Nº 73/2019

Léa Lofego Garcia
Léa Lofego Garcia
Diretora Técnica
RG: 33.513.407-5
Associação Mahatma Gandhi



PREFEITURA MUNICIPAL DE
ARAÇATUBA



SAÚDE E EDUCAÇÃO É ASSIM QUE SE FAZ!

Equipe Institucional “Mahatma Gandhi” em Araçatuba/SP

Diretora Técnica: Léa Lofego Garcia

Diretor Administrativo: Thiago Victor Mafei

Equipe Técnica:

Ana Cláudia Gomes da Rocha Francisco – Educadora Permanente

Cristiane Zonta Schiavi – Gerente de Especialização Técnica

Dayana Neves Maurílio Tada – Farmacêutica

Renata Cristina de Sousa Vicentin – Gerente de Especialização Técnica

Luís Felipe Pupim dos Santos – Coordenador Odontológico

Naiara da Silva Campos Albino - Gerente de Especialização Técnica

Pedro Henrique Caixeta Dias- Coordenador Médico

Rodrigo das Neves Cano - Gerente de Especialização Técnica

Thamiris Naiasha Minari Ramos – Sanitarista

Equipe Administrativa:

Albertina da A. Gomes Ribeiro – Auxiliar Administrativo

Amanda Oliveira Padilha Ferreira – Analista de RH

Ariane Gonçalves Lima - Auxiliar Administrativo

Beatriz Silvério Pereira – Analista Financeiro

Bruno Roberto Felix Natal – Recepcionista Administrativo

Jeovan Paulo de Souza – Encarregado de Transportes

José Geraldo Maziero Junior – Supervisor de T.I.

Juliana Andreole Cardoso – Analista de Manutenção

Leide Mauricio da Silva – Auxiliar de Higiene e Limpeza

Maiara Aparecida Santos Gomes – Analista Financeiro

Vanessa Pereira do N. Alves – Analista de RH

Vinicius Mateus Brandão dos Santos – Assessor de Comunicação

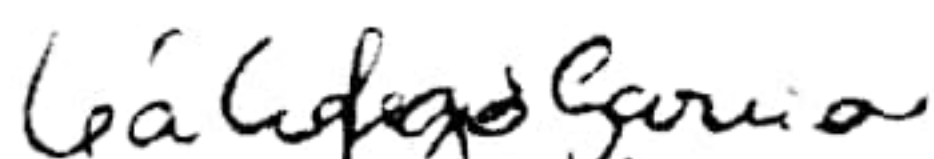
Léa Lofego Garcia
Diretora Técnica
RG: 33.513.407-5
Associação Mahatma Gandhi

Sumário

Página

1. Introdução	3
2. Apresentação do Relatório Técnico Mensal	4
3. O território e a análise da situação de saúde	5
3.1. Perfil Demográfico e Socioeconômico	7
3.2. Perfil Epidemiológico e Condições de Saúde	11
3.3. Perfil Ambiental e Saneamento Básico	12
4. Rede Assistencial da Atenção Básica	18
5. Cobertura populacional por Unidade de Saúde	21
6. Produção Mensal Consolidada – ABRIL DE 2021	22
7. Produção Mensal na Atenção Básica	25
7.1 Produção Mensal por Unidade de Saúde	25
7.2 Produção Mensal PMM por Unidade Básica de Saúde	49
8. Produção Mensal por Núcleo Ampliado de Saúde da Família	49
9. Indicadores SISPACTO	50
10. Relatórios mensais de prestação de contas	51
11. Atualização de cadastro no Sistema de Informação CNES	52
12. Reformas e Manutenção	61
13. Conclusão e Considerações	62

1. INTRODUÇÃO

A Associação Mahatma Gandhi, também designada Hospital Mahatma Gandhi, foi criada como Organização Social de Saúde (OSS), com o objetivo de fazer gestão compartilhada com os setores públicos, em busca de melhor qualidade dos serviços prestados na saúde da população.

A OSS Mahatma Gandhi é uma associação civil de direito privado, sem fins lucrativos e declarada como entidade filantrópica na área de saúde. Tem sede no município de Catanduva – SP (Rua Duartina, nº 1.311, Vila Soto, CEP 15810-150), está inscrita no CNPJ/MF sob o nº 47.078.019/0001-14 e representada pelo Diretor Presidente Dr. Luciano Lopes Pastor.

A instituição recebeu o Certificado de Entidades Beneficentes de Assistência Social (CEBAS), concedido pelo Governo federal às associações que prestam serviços nas áreas de educação, assistência social ou saúde. O Hospital Mahatma Gandhi também recebeu certificação e selo Conviver de “Instituição com Gestão Socialmente Responsável”.

Atualmente a Associação Mahatma Gandhi possui contratos de gestão com 21 municípios do país, distribuídos nos seguintes estados: Rio de Janeiro, São Paulo, Espírito Santo, Santa Catarina e Rio Grande do Sul. Os contratos envolvem administração da Atenção Básica (Unidades Básicas de Saúde e Estratégia Saúde da Família), Unidades de Pronto Atendimento, Hospitais Municipais, Centros de Referência da Assistência Social, Centros de Atenção Psicossocial e Hospital Estadual de Campanha.

O Hospital e a Associação Mahatma Gandhi primam pela qualidade na promoção da saúde, transparência e respeito nos serviços prestados, buscando sempre eficiência e humanização. A principal missão é de oferecer soluções nas áreas da Saúde e da Assistência Social, prezando pelo bem-estar de seus profissionais e pela humanização no atendimento da população, contribuindo para a melhoria dos serviços públicos de saúde no Brasil.

Em outubro de 2019, a Secretaria Municipal de Saúde de Araçatuba-SP (SMSA) firmou o contrato de gestão da Atenção Básica com a Associação Mahatma Gandhi, sob os termos de contrato nº 73/2019, chamada pública 05/2019. Desde então, os serviços de saúde são geridos pela instituição e serão apresentados neste documento.

2. Apresentação do Relatório Técnico Mensal

Este documento traz um panorama geral da Atenção Básica no município de Araçatuba – SP em abril de 2021, com gestão sob responsabilidade da “Associação Mahatma Gandhi”.

O relatório técnico é um importante instrumento de análise da situação de saúde da população e um método de planejamento de ações estratégicas e prioritárias por parte da Secretaria Municipal de Saúde de Araçatuba e da Organização Social em Saúde. As principais informações que serão apresentadas a seguir envolvem:

- a) Descrição das atividades desenvolvidas pela Estratégia Saúde da Família (ESF) nas Unidades Básicas de Saúde do município, em abril de 2021;
- b) Análise da situação de saúde no território;
- c) Monitoramento das metas e indicadores de saúde pactuados no âmbito do contrato de gestão firmado entre SMSA e OSS Mahatma Gandhi.

Os dados aqui descritos são extraídos dos seguintes sistemas de informação: Assessor Público (Grupo Assessor), Estratégia Eletrônica do Sistema Único de Saúde (E-SUS) e Instituto Brasileiro de Geografia e Estatística (IBGE - 2019) e Sistema GIGA.

O Assessor Público é a principal fonte de dados referentes às produções realizadas pelas Equipes da Estratégia da Saúde da Família, enquanto pelo E-SUS são emitidos os relatórios com os dados socioeconômicos e sanitários informados pelos munícipes durante os cadastros individuais e domiciliares, realizados pelos Agentes Comunitários de Saúde das unidades.

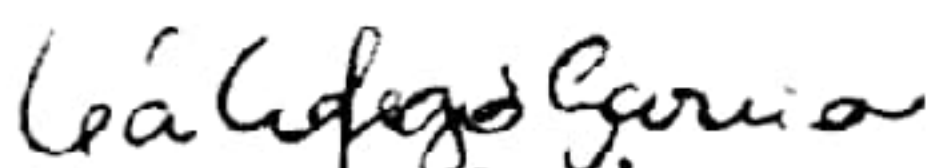
Léa Lofego Garcia
Diretora Técnica
RG: 33.513.407-5
Associação Mahatma Gandhi

3. O território e a análise da situação de saúde

O município de Araçatuba está localizado no noroeste do Estado de São Paulo, com uma área territorial de 1.167 km² e apresenta uma população estimada de 197.016 habitantes, segundo o IBGE (2019).

O clima do município é tropical semiúmido, com verões longos e quentes, e invernos curtos e secos. Segundo a Fundação SEADE – Sistema Estadual de Análise de Dados (2010), o município conta com infraestrutura urbana com ótimos indicadores para coleta de lixo, abastecimento de água e esgoto sanitário.

A região administrativa de Araçatuba compreende 40 municípios, com 673 mil habitantes. Araçatuba é sede administrativa do Departamento Regional de Saúde II e referência em alta complexidade para toda região.

No **quadro 1** está apresentada a Rede de Atenção à Saúde de Araçatuba, com descrição e quantificação dos serviços de saúde e suas respectivas administrações (direta pela SMSA ou por OSS).

Quadro 1. Serviços de saúde da Rede Assistencial do município

Serviço de Saúde	Qtd.	Adm.
Unidade de Pronto Atendimento (Santa Casa de Araçatuba e Pronto Socorro Municipal)	2	Direta e OSS
Unidade Básica de Saúde *	20	OSS
Estratégia Saúde da Família - ESF *	45	OSS
Núcleo Ampliado de Saúde da Família – NASF *	4	OSS
Hospital Municipal da Mulher	1	Direta
Central de Regulação de Urgência e Emergência	1	OSS
Centro de Atenção Psicossocial – CAPS	3	OSS
Centro de Referência em Saúde do Trabalhador	1	Direta
Vigilância em Saúde	4	Direta
Ambulatórios de Especialidades	5	Direta

Fonte: Secretaria Municipal de Saúde de Araçatuba – Anexo Técnico.

A Atenção Básica em Saúde de Araçatuba, sob gestão da OSS Mahatma Gandhi, é composta por 20 Unidades Básicas de Saúde (UBS), 45 Equipes de

Léa Lofego Garcia
Léa Lofego Garcia
 Diretora Técnica
 RG: 33.513.407-5
 Associação Mahatma Gandhi

Saúde da Família (ESF), 24 Equipes de Saúde Bucal (ESB) e 4 Núcleos Ampliados de Saúde da Família e Atenção Básica (NASF-AB).

Para facilitar o planejamento da saúde à nível da Atenção Primária, o processo de territorialização do município foi articulado e atualizado justamente para organizar e mapear os serviços de saúde que se encontram nas áreas de abrangência de cada território em questão.

Recentemente, a Atenção Básica realizou uma nova territorialização do município, baseada no processo de integração entre Atenção Básica e Vigilância em Saúde. Essa nova distribuição do território facilita, principalmente, o processo de trabalho e o olhar sobre o território de atuação dos agentes comunitários de saúde e agentes de combate às endemias.

O **mapa 1** está atualizado e traz o município de Araçatuba (perímetro urbano e rural) dividido por área de abrangência das unidades de saúde.

Mapa 1. Município de Araçatuba com delimitação do território por Unidades de Saúde, 2021.

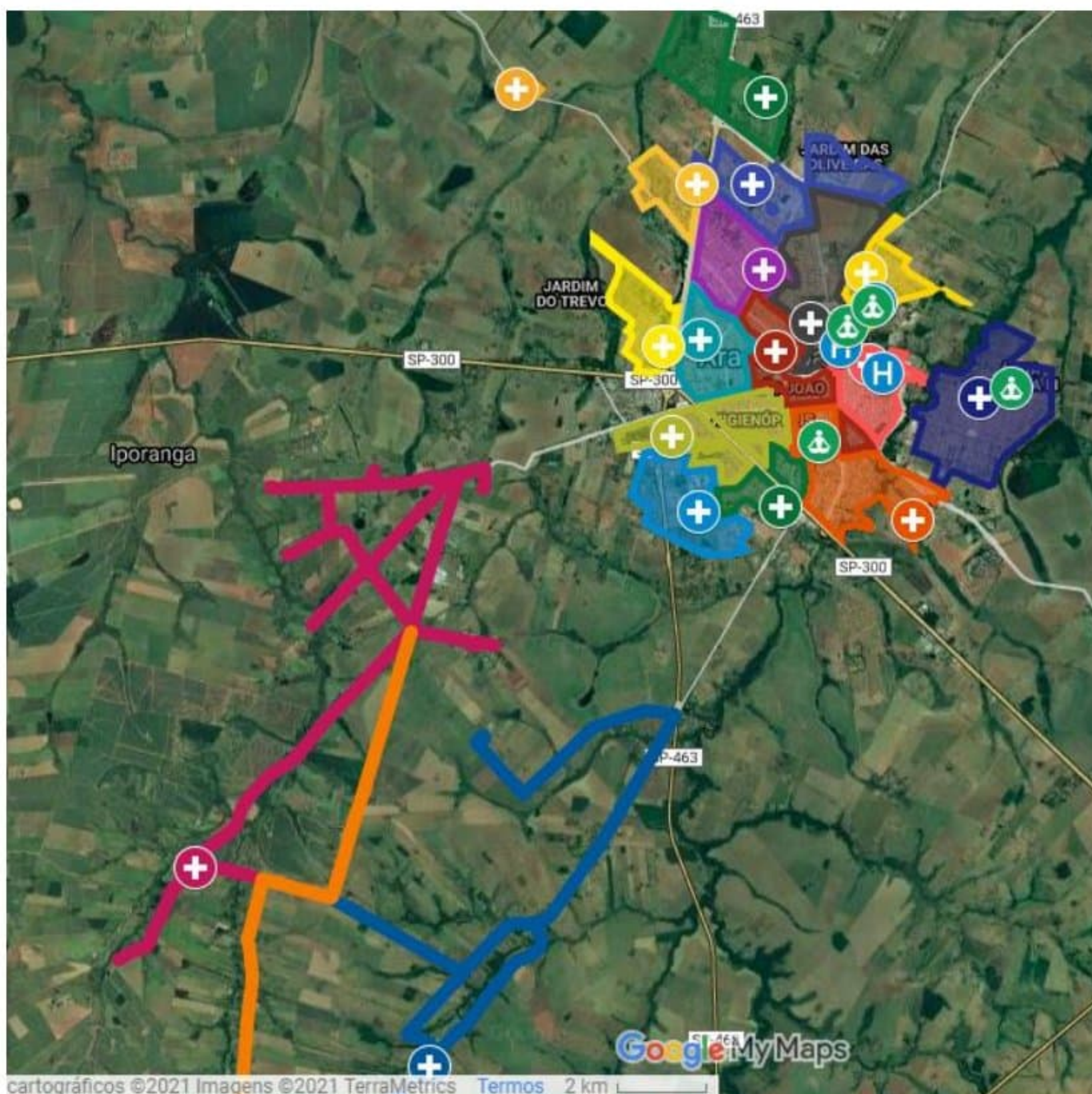

Fonte: GOOGLE EARTH [Município de Araçatuba com delimitação do território por Unidades de Saúde].

Nota: Edição realizada em 12/08/2020.

Léa Lofego Garcia
Léa Lofego Garcia
Diretora Técnica
RG: 33.513.407-5
Associação Mahatma Gandhi

A análise de situação de saúde apresentada neste relatório engloba o perfil demográfico, o perfil epidemiológico com principais condições de saúde da população e o perfil ambiental (saneamento básico) do município de Araçatuba-SP. Todos os dados para o diagnóstico situacional foram extraídos da Estratégia Eletrônica do Sistema Único de Saúde (E-SUS), sendo a maior parte classificada como dado auto referido e informado pelos munícipes cadastrados.

3.1. Perfil Demográfico e Socioeconômico

O perfil demográfico apresenta informações essenciais para a análise dos diferentes aspectos de uma determinada população. A seguir, serão apresentadas a distribuição da população por sexo e por principais grupos de faixas etárias (gráfico 1) e a pirâmide etária do município (gráfico 2).

O **gráfico 1** apresenta uma divisão estratégica e pode ser usada para planejar ações voltadas para a saúde da criança, do adolescente, do adulto e do idoso, considerando diferentes linhas de cuidado para cada grupo. A **tabela 1** aponta o número de crianças (até 9 anos) e adultos (maiores de 50 anos) por unidade.

Gráfico 1. Perfil Demográfico do município de Araçatuba – 2021

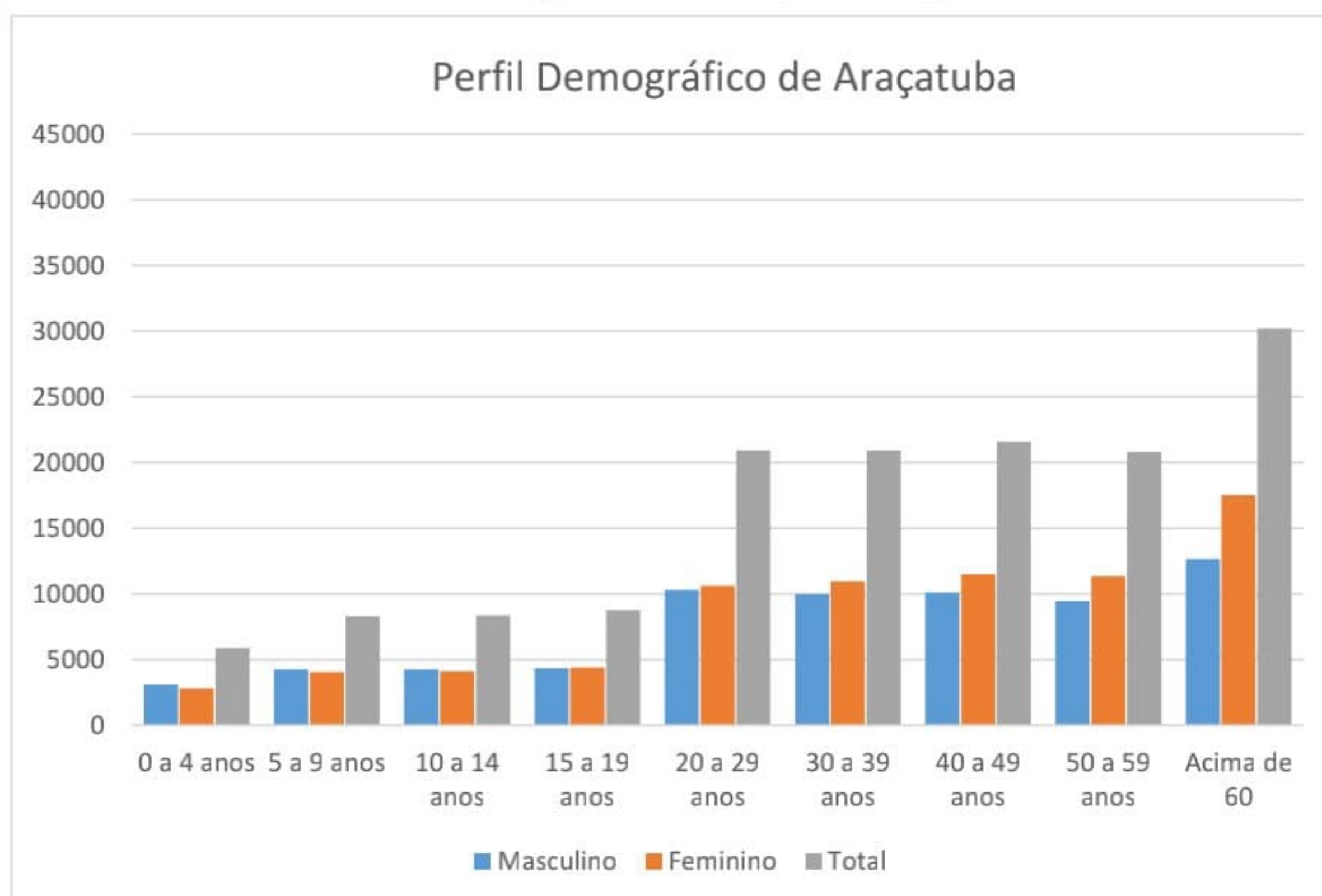

Fonte: Estratégia Eletrônica do Sistema Único de Saúde (E-SUS).

Léa Lofego Garcia
Léa Lofego Garcia
Diretora Técnica
RG: 33.513.407-5
Associação Mahatma Gandhi

Tabela 1. Número de crianças e adultos maiores de 50 anos cadastrados por UBS.

Unidade	Total de Cadastros	Crianças (até 9 anos)	Adultos (> 50 anos)
Águas Claras	7.740	666	306
Atlântico/ETEMP	8.007	818	1.096
Dona Amélia	10.267	440	3.777
Turrini	8.700	667	2.187
TV	10.684	880	4.462
Pedro Perri	11.768	541	3.673
Planalto	14.333	582	4.620
São José	10.480	1.105	1.718
São Vicente	8.593	420	3.230
Centro	6.804	175	1.675
Maria Tereza	12.179	527	3.037
Taveira	3.342	373	912
Umuarama	16.056	2.039	6.018
Umuarama II	11.003	316	892
Jacutinga	1.203	94	455
Alvorada	8.334	734	1.790
Iporã	8.129	534	2.346
Morada Nobres	12.934	854	2.917
Total	170.556	11.765	45.111
Percentual	100%	6,90%	26,45%

Fonte: Relatório do Assessor Público – 01es e 10es, acesso em 12/05/2021, e Sistema E-Gestor, acesso 20/05/2021.

O **gráfico 2**, mostra a pirâmide etária da população que reside no município de Araçatuba. Os dados referentes aos grupos etário e divisão por sexo, serão apresentados em valores percentuais para facilitar a interpretação.

A base da pirâmide representa a população jovem do município, e o topo a população idosa. Uma pirâmide invertida, como a representada, indica uma maior expectativa de vida e uma população mais idosa. A maior parte da população cadastrada na Atenção Básica está na faixa dos 20 aos 39 anos.

Léa Lofego Garcia
Léa Lofego Garcia
 Diretora Técnica
 RG: 33.513.407-5
 Associação Mahatma Gandhi

Gráfico 2. Pirâmide Etária dos residentes em Araçatuba

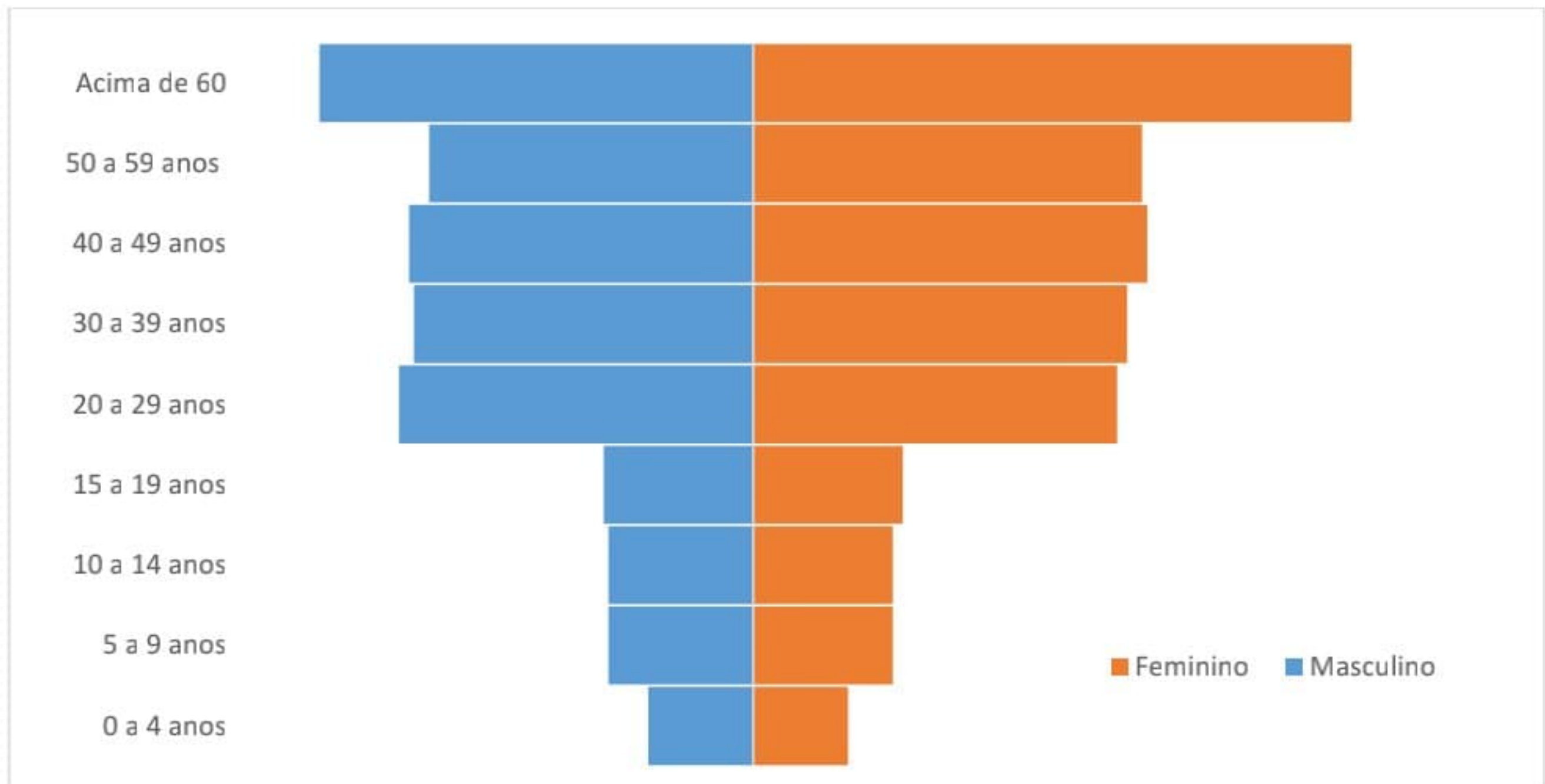

Fonte: Estratégia Eletrônica do Sistema Único de Saúde (E-SUS).

O perfil socioeconômico revela informações referentes ao nível de escolaridade e a situação no mercado de trabalho da população residente no município de Araçatuba.

Na **tabela 2**, encontra-se o nível de escolaridade da população geral do município. A pergunta realizada para a população durante o cadastro individual era “Qual é o curso mais elevado que frequenta ou frequentou?”. No entanto, o número de pessoas que não informaram o nível de escolaridade é alto, o que dificulta interpretar a real situação em Araçatuba.

Tabela 2. Descrição do nível de escolaridade e alfabetização no município

Descrição	Quantidade	Percentual
Creche/ Pré-Escola/ Classe de Alfabetização	4.357	3,0
Ensino Fundamental	27.949	19,1
Ensino Fundamental Completo	7.379	5,0
Ensino Fundamental especial ou EJA	3.740	2,6
Ensino Médio	20.260	13,9
Ensino Médio especial ou EJA	1.399	1,0
Superior, especialização, pós-graduação	9.257	6,3
Alfabetização para adultos	117	0,1
Nenhum	66.220	45,3
Não informado	5.546	3,8
Total de cadastrados no E-SUS	146.224	100,0

Fonte: Estratégia Eletrônica do Sistema Único de Saúde (E-SUS).

Conhecer a situação de uma determinada população no mercado de trabalho pode colaborar para a análise socioeconômica e identificação de partes da população que necessitam de maior atenção de políticas públicas voltadas para a área de emprego, saúde, educação e proteção social. A **tabela 3** mostra a descrição, número e percentual de cada situação no mercado de trabalho dos munícipes de Araçatuba.

Léa Lofego Garcia
Léa Lofego Garcia
 Diretora Técnica
 RG: 33.513.407-5
 Associação Mahatma Gandhi

Tabela 3. Descrição da situação no mercado de trabalho

Descrição	Quantidade	Percentual
Empregador	680	0,5
Assalariado com carteira de trabalho	26.218	17,9
Assalariado sem carteira de trabalho	2.190	1,5
Autônomo com previdência social	3.974	2,7
Autônomo sem previdência social	3.919	2,7
Aposentado/Pensionista	13.425	9,2
Desempregado	2.346	1,6
Não trabalha	19.646	13,4
Serviço Público/Militar	138	0,1
Outro	61.892	42,3
Não informado	11.796	8,1
Total de Questionários	145.838	100,0

Fonte: Estratégia Eletrônica do Sistema Único de Saúde (E-SUS).

3.2. Perfil Epidemiológico e Condições de Saúde

O perfil epidemiológico analisado mostra um panorama geral dos hábitos e estilos de vida e das principais condições de saúde da população de Araçatuba.

As condições de saúde foram referidas pelos cidadãos durante o cadastro individual e visitas domiciliares dos agentes de saúde e estão apresentadas na **tabela 4**. No entanto, grande parte dos entrevistados não informaram sobre suas situações gerais de saúde, o que pode indicar possível subdiagnóstico das condições aqui apresentadas, como hipertensão arterial sistêmica e diabetes.

Tabela 4. Condições e situações de saúde da população de Araçatuba

Hábitos e Estilos de Vida	Qtd.	Percentual
Tabagismo	6.682	4,6
Uso de álcool	1.647	1,1
Uso de outras drogas	478	0,3
Acima do peso/obesidade	8.748	6,0
Condições de saúde gerais	Qtd.	Percentual
Acamado	330	0,2
Gestante	960	0,7
Em situação de rua	188	0,1
Doenças crônicas	Qtd.	Percentual
Hanseníase	21	0,01
Tuberculose	36	0,02
Diabetes	8.243	5,6
Hipertensão arterial	23.509	16,1
Acidente Vascular Cerebral	891	0,6
Neoplasia	1.035	0,7
Doença respiratória (incluindo asma, enfisema e doença pulmonar obstrutiva crônica)	1.068	0,7
Doença cardíaca (incluindo insuficiência cardíaca)	1.767	1,2
Doença renal (incluindo insuficiência renal)	862	0,6

Fonte: Estratégia Eletrônica do Sistema Único de Saúde (E-SUS).

3.3. Perfil Ambiental e Saneamento Básico

O perfil ambiental apresenta dados referentes à situação do saneamento básico e moradia da população residente no município de Araçatuba. Conhecer a situação do abastecimento de água, destino do lixo, esgotamento sanitário, disponibilidade de energia elétrica e condições de moradia é de extrema

importância para evidenciar quais áreas carecem de ações prioritárias de saneamento. Os dados estão descritos nas **tabelas 5, 6, 7 e 8 e gráficos 3, 4 e 5** e também estão presentes no E-SUS. Muitas condições não foram informadas pelos munícipes, dificultando a real análise situacional. No total 101.739 munícipes responderam as questões abaixo.

Tabela 5. Descrição da situação de saneamento básico e moradia

Disponibilidade de energia elétrica	Qtd.	Percentual
Sim	70.848	69,6
Não	482	0,5
Não informado	30.409	29,9
Água para consumo no domicílio	Qtd.	Percentual
Filtrada	14.724	14,5
Fervida	38	0,04
Clorada	16.050	15,8
Mineral	512	0,5
Sem tratamento	58.542	57,5
Não informado	11.903	11,7

Fonte: Estratégia Eletrônica do Sistema Único de Saúde (E-SUS).

Tabela 6. Perfil do abastecimento de água por UBS. Percentual de indivíduos que informaram abastecimento de água por:

Unidade	Rede encanada	Poço, cisterna ou carro pipa	Outros	Não informaram
Águas Claras	84,07	0,10	0,0	15,83*
Atlântico/ETEMP	93,07	0,0	0,0	6,93
Dona Amélia	93,38	0,05	0,02	6,54
Turrini	96,76	0,09	0,14	3,01
TV	90,54	0,15	0,27	9,04
Pedro Perri	80,17	0,0	0,10	19,73*
Planalto	64,65	0,05	0,0	35,30*
São José	91,17	0,02	0,05	8,76
São Vicente	84,62	0,06	0,01	15,31
Centro	83,29	0,03	0,0	16,68
Maria Tereza	94,90	0,03	0,01	5,06
Taveira	57,50	39,74**	1,09	1,67
Umuarama	94,55	0,04	0,06	5,35
Jacutinga	20,80	71,43**	0,0	7,77
Alvorada	92,86	0,06	0,06	7,02
Iporã	96,28	0,12	0,07	3,53
Morada Nobres	90,71	0,76	0,02	8,50
Total	87,96	1,0	0,08	10,95

Fonte: Relatório do E-SUS. *Destaques para unidade com baixa informação. **Diferença no perfil sanitário da zona rural.

Gráfico 3. Perfil do abastecimento de água nos domicílios.

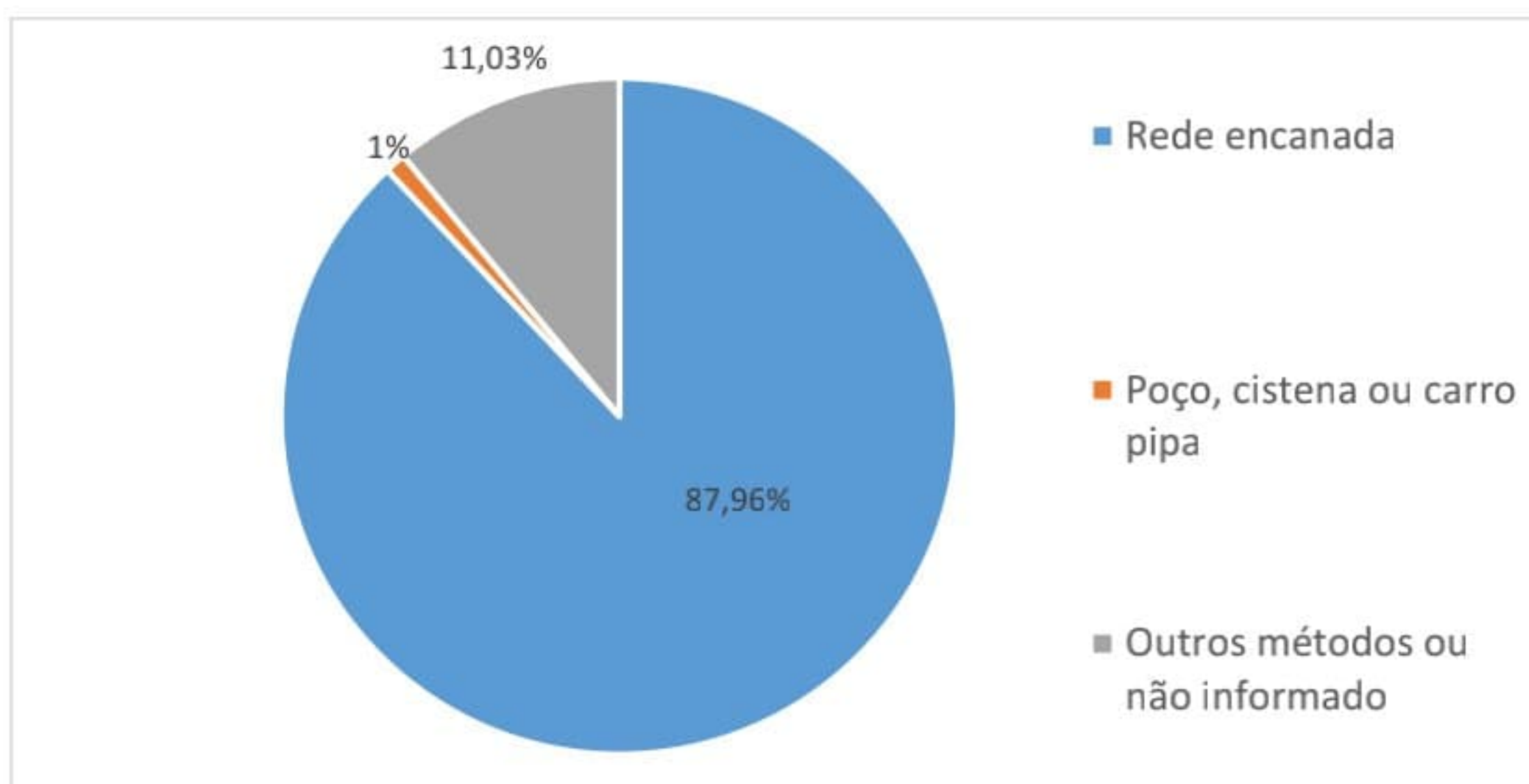

Fonte: Relatório do E-SUS.

Tabela 7. Perfil do escoamento sanitário por UBS. Percentual de indivíduos que informaram escoamento sanitário por:

Unidade	Rede de esgoto	Fossa séptica ou rudimentar	Direto para rio ou céu aberto	Outros ou não informado
Águas Claras	84,36	0,0	0,19	15,45*
Atlântico/ETEMP	91,38	0,20	0,45	7,98
Dona Amélia	92,34	0,02	0,07	7,56
Turrini	97,29	0,09	0,06	2,55
TV	89,53	0,42	0,17	9,80
Pedro Perri	80,37	0,0	0,0	19,58*
Planalto	63,22	0,0	0,07	36,71*
São José	89,17	0,07	0,14	10,62
São Vicente	83,23	0,03	0,01	16,73*
Centro	81,25	0,0	0,16	18,59*
Maria Tereza	94,18	0,01	0,07	5,74
Taveira	55,77	42,12**	0,51	1,60
Umuarama	94,47	0,01	0,11	5,41
Jacutinga	0,0	91,98**	0,0	8,02
Alvorada	92,51	0,06	0,16	7,27
Iporã	96,20	0,23	0,41	3,15
Morada Nobres	90,35	0,99	0,06	8,60
Total	87,23	1,16	0,13	11,48

Fonte: Relatório do E-SUS. *Destaques para unidade com baixa informação. **Diferença no perfil sanitário da zona rural.

Gráfico 4. Perfil do escoamento sanitário nos domicílios.

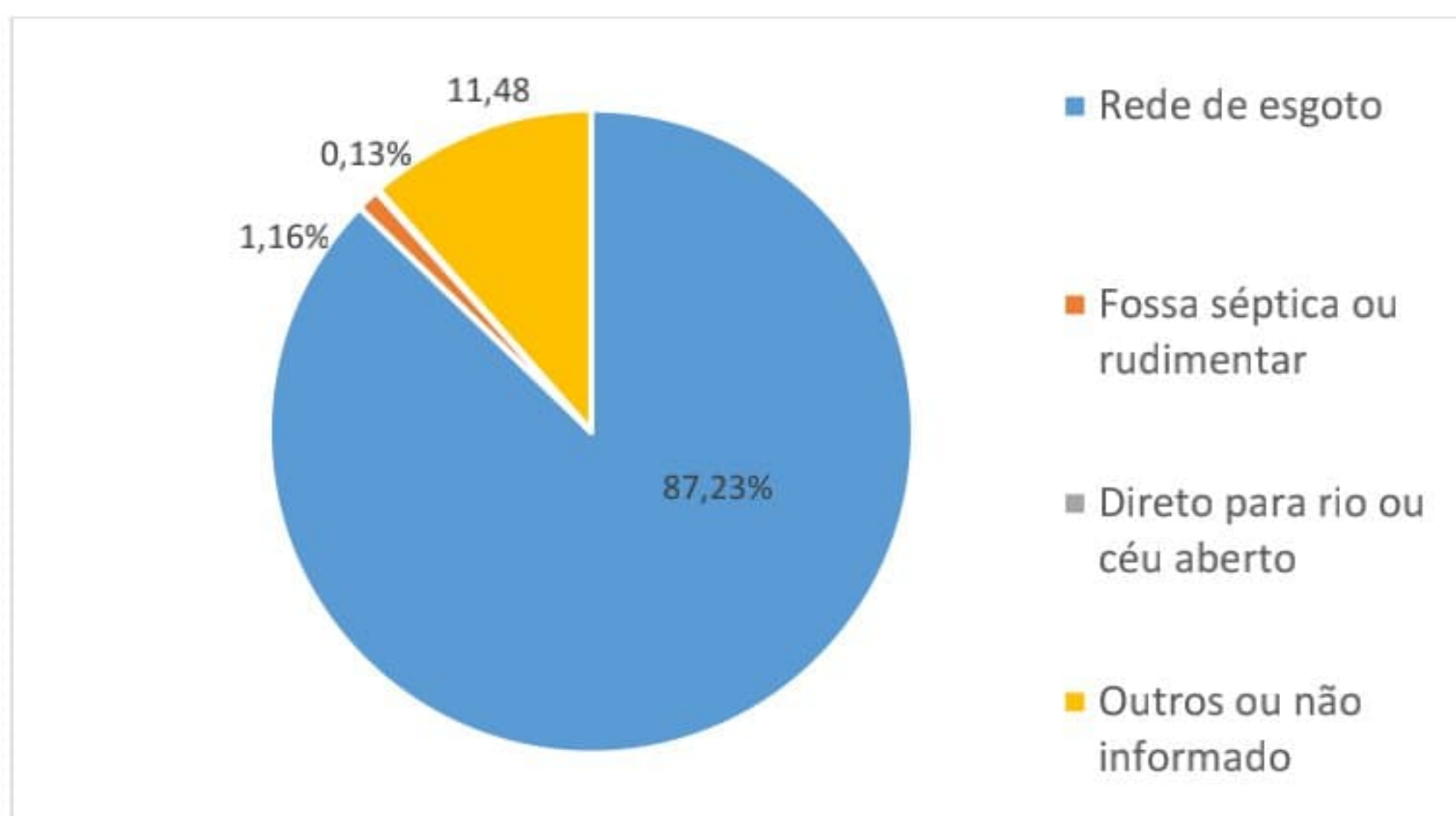

Fonte: Relatório do E-SUS.

Tabela 8. Perfil do destino do lixo por UBS. Percentual do método de destino do lixo:

Unidade	Coletado	Queimado/ Enterrado	Céu aberto	Outro ou não informado
Águas Claras	84,07	0,0	0,10	15,83
Atlântico/ETEMP	92,52	0,10	0,05	7,33
Dona Amélia	90,48	0,0	0,0	9,52
Turrini	96,03	0,0	0,0	3,97
TV	88,93	0,03	0,06	10,98
Pedro Perri	77,47	0,01	0,0	22,52*
Planalto	62,11	0,04	0,05	37,80*
São José	89,40	0,05	0,0	10,56
São Vicente	82,48	0,01	0,0	17,51*
Centro	81,41	0,06	0,0	18,52*
Maria Tereza	93,0	0,04	0,01	6,94
Taveira	69,81	21,37*	0,13	2,76
Umuarama	93,36	0,01	0,0	6,63
Jacutinga	62,91	28,57*	0,25	8,27
Alvorada	91,84	0,0	0,0	8,16
Iporã	96,19	0,12	0,06	3,64
Morada Nobres	89,62	0,04	0,02	10,32
Total	86,79	0,56	0,02	12,63

Fonte: Relatório do E-SUS. *Destaques para unidade com baixa informação. **Diferença no perfil sanitário da zona rural.

Gráfico 5. Perfil do destino do lixo pelos domicílios.

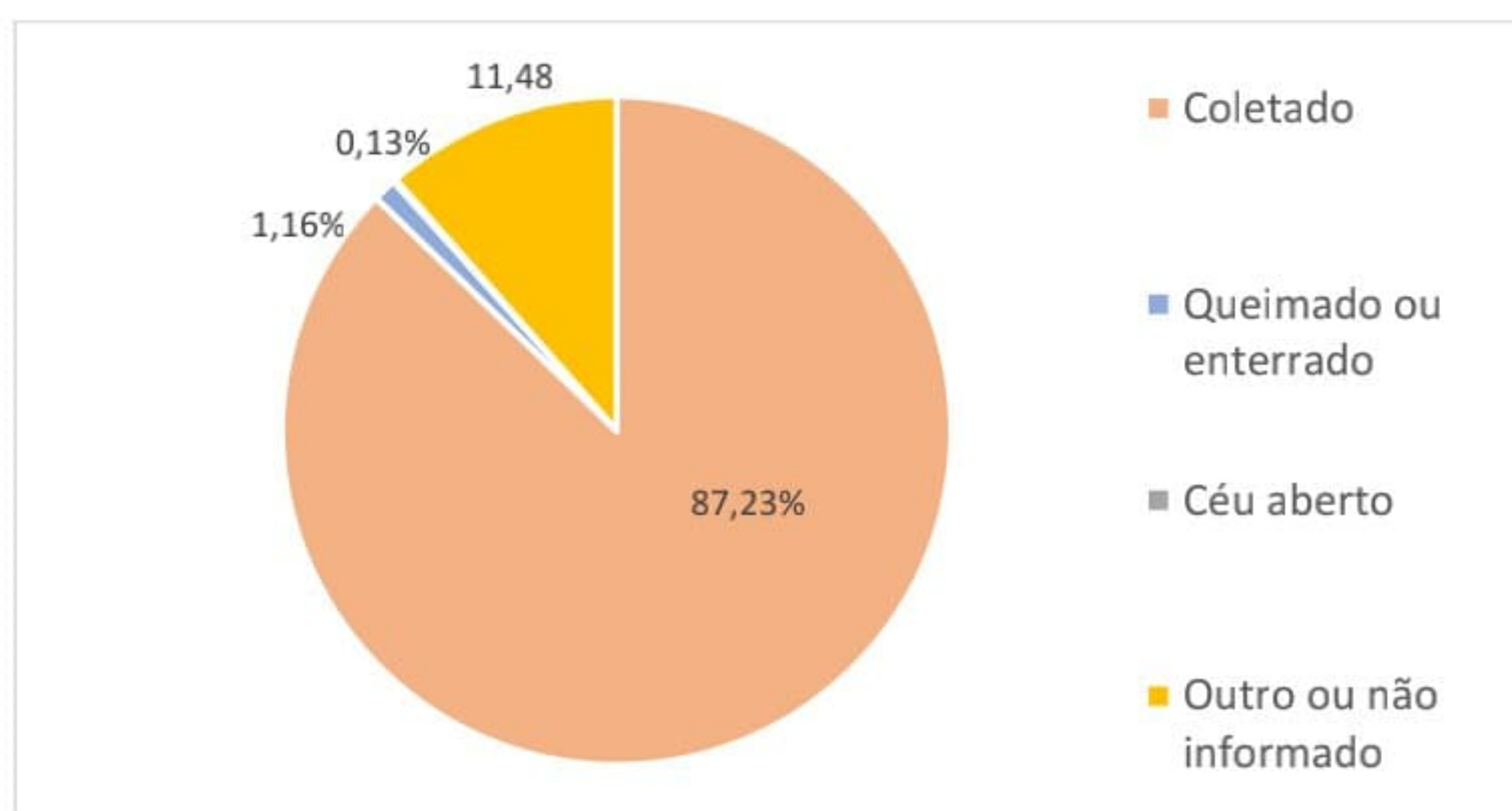

Fonte: Relatório do E-SUS.

Outro importante aspecto de perfil ambiental está associado ao número de animais domiciliados pelos munícipes de Araçatuba. Esses dados estão disponíveis na **tabela 09 e gráficos 6 e 7**, e podem ser utilizados tanto em

avalições e projetos envolvendo controle e prevenção de zoonoses, quanto em questões de saúde única e bem-estar animal.

Tabela 9. Quantitativo de animais domésticos nos domicílios segundo a UBS e a espécie animal.

Unidade	Total de animais domiciliados	Gato	Cachorro	Pássaro	Outros
Águas Claras*	352	31	259	20	72
Atlântico/ETEMP*	840	74	767	66	52
Dona Amélia*	1.949	315	1.644	165	137
Turrini*	3.244	318	2.785	169	243
TV*	4.047	381	3.418	266	385
Pedro Perri*	2.729	265	2.249	226	217
Planalto*	3.240	349	2.796	209	191
São José*	2.134	342	1.753	256	273
São Vicente*	3.210	516	2.576	307	227
Centro*	1.449	150	1.175	57	152
Maria Tereza*	3.116	336	2.534	298	246
Taveira*	1.075	318	921	158	485
Umuarama*	0	0	0	0	0
Jacutinga*	0	0	0	0	0
Alvorada*	2.379	339	1.995	181	199
Iporã*	3.877	486	3.315	238	244
Morada Nobres*	0	0	0	0	0
Total	33.641	4.220	28.187	2.616	3.123

Fonte: Relatório do E-SUS.

Gráfico 6. Percentual de animais domiciliados por espécie.

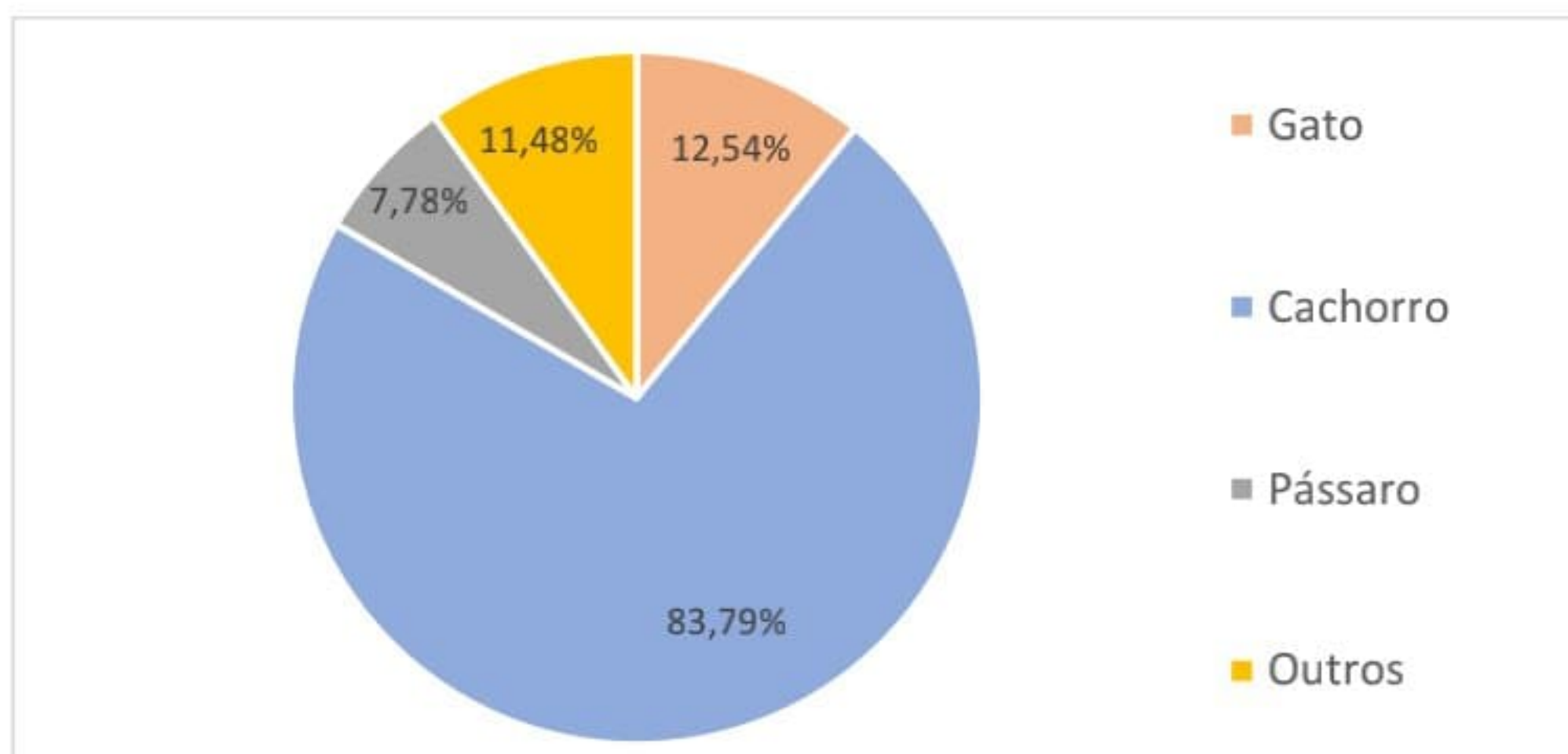

Fonte: Relatório do E-SUS.

Gráfico 7. Quantitativo decrescente de animais por UBS.

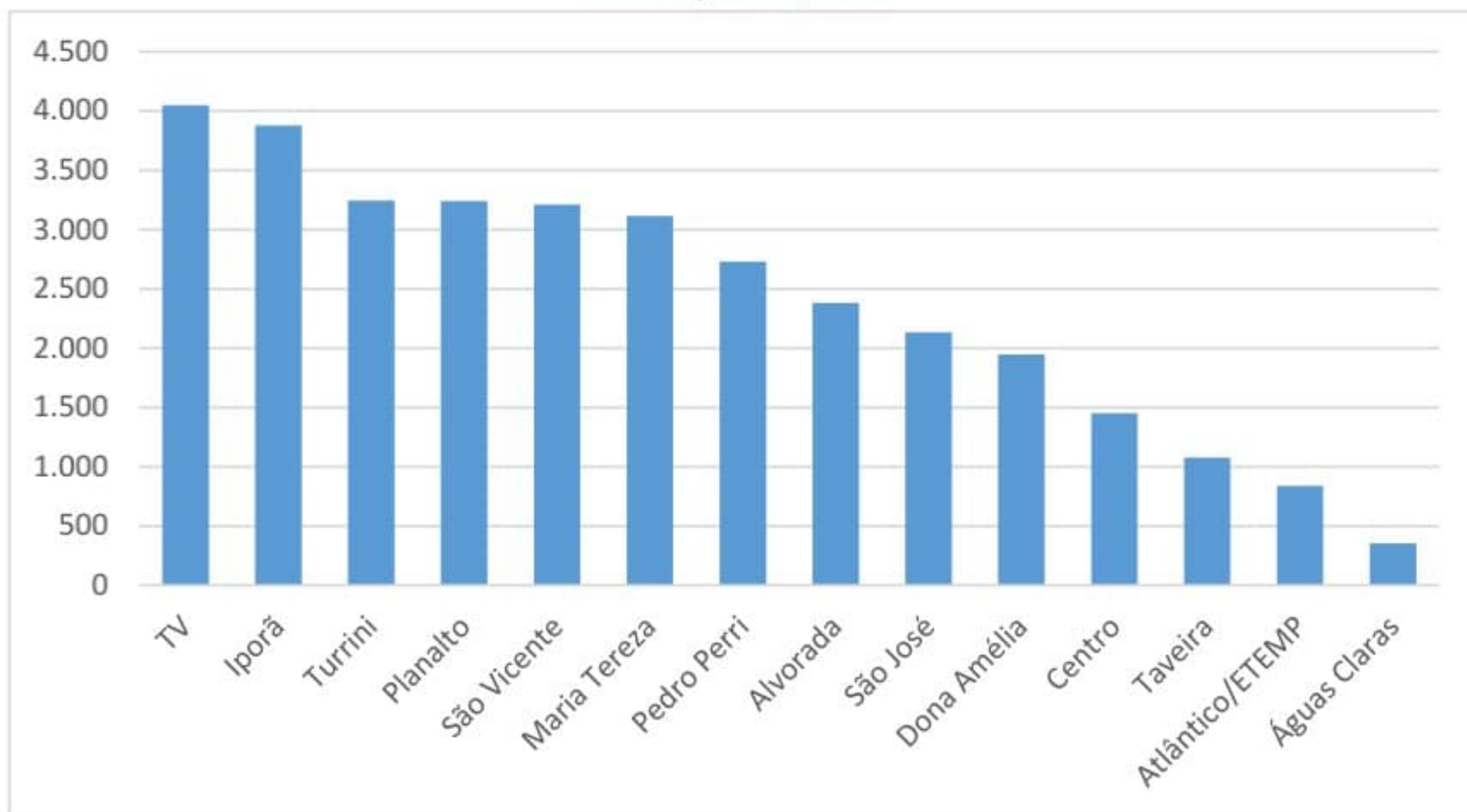

Fonte: Relatório do E-SUS.

4. Rede Assistencial da Atenção Básica

Em relação à Atenção Básica, o município adota a Saúde da Família como estratégia estruturante em suas 20 Unidades Básicas de Saúde, sendo quatro localizadas na zona rural e as demais na área urbana. A Estratégia Saúde da Família (ESF) foi definida pelo Ministério da Saúde (MS) para oferecer uma Atenção Básica mais resolutiva e humanizada à população. É considerada uma porta de entrada do SUS e se articula com outros níveis de atenção à saúde.

A atenção primária à saúde em Araçatuba possui implantadas 45 equipes de Estratégia Saúde da Família – ESF que atendem à população residente nas áreas de abrangências das UBS. Sendo dessas, 17 com profissionais do Programa Mais Médicos do Brasil e 24 com equipes de Saúde Bucal da Estratégia da Saúde da Família – ESB/ESF. Além dessas ESB, ressalta que os profissionais da SB nas Unidades da Jacutinga, Prata e Água Limpa são cedidos pela Prefeitura Municipal de Araçatuba, sendo que uma equipe atende UBS Jacutinga e UAMO Prata e outra equipe a UAMO Água Limpa. Segue na **tabela 10** a relação de Equipes de ESF e Equipes de SB por Unidades de Saúde.

Tabela 10. Relação de Unidades de Saúde e respectivas equipes de ESF e SB – abril

Unidades Básicas de Saúde	Nº de ESF	Nº ESB
UBS Dr. Satoru Okida – Atlântico	02	01
UBS Dr. José Roberto Turrini	02	02
UBS Dr. Wanderley Vuolo – TV	04	02
UBS Ezequiel Barbosa – São José	03	02
UBS Dr. Augusto Simpliciano Barbosa - Planalto	04	02
UBS Raimunda Souza Martinez – São Vicente	02	01
UBS Maria Tereza de Andrade – N.S. Aparecida	03	02
UBS Dr. Jecy Villela dos Reis – Morada dos Nobres	03	02
UBS Dr. Walter Divino da Costa – Pedro Perri	03	01
UBS Farmacêutico Antônio Saraiva - Iporã	02	01
UBS Dr. Marco Aurélio Pereira – Centro	02	01
UBS Dr. Alfredo Dantas de Souza – Umuarama	04	02
UBS Dr. Jorge Malully Netto – Umuarama II	03	0
UBS Nelson Gaspar Dip – Alvorada	02	01
UBS Dr. Ghazi Osman Barakat – Dona Amélia	03	02
UBS Irmã Dulce – Taveira	01	01
UBS Jacutinga, Prata e Água Limpa	01	0*
UBS Águas Claras	01	01
Total de Equipes	45	24

Fonte: Estratégia Eletrônica do Sistema Único de Saúde (E-SUS).

*Equipes de SB na Zona Rural são cedidas pela Prefeitura Municipal de Araçatuba.

A equipe de Saúde da Família é operacionalizada de acordo com a seguinte composição por equipe: médico, enfermeiro, auxiliares de enfermagem e agentes comunitários de saúde (ACS).

A equipe de Saúde Bucal segue a composição por equipe: um cirurgião-dentista e um técnico ou auxiliar em saúde bucal. As unidades de saúde também

apresentam farmacêuticos, auxiliares administrativos e auxiliares de higiene e limpeza.

Os 4 Núcleos Ampliados de Saúde da Família e Atenção Básica estão vinculados às 45 equipes de ESF e contam com a participação de categorias de multiprofissionais em saúde, como educadores físicos, fisioterapeutas, psicólogos, entre outros. As equipes de NASF estão distribuídas pelas quatro regiões do município e unidades de saúde de referência (**quadro 2**), atuando nas unidades de forma compartilhada com os médicos, enfermeiros, cirurgiões-dentistas e agentes comunitários de saúde.

Quadro 2. Distribuição de NASF segundo região, categoria profissional e unidade – abril

Regiões	Profissionais	Unidades de Saúde
Norte / NASF 1	Psicólogo, Nutricionista, Assistente Social, Fisioterapeuta Educador Físico e Fonoaudiólogo	UBS Dr. Satoru Okida
		UBS Dr. José Roberto Turrini
		UBS Dr. Wanderley Vuolo – TV
		UBS Dr. Ghazi Osman Barakat
		UBS Sidney C. Prefeitão
Leste / NASF 2	Psicólogo, Nutricionista, Sanitarista, Fisioterapeuta, Educador Físico e Fonoaudiólogo	UBS Ezequiel Barbosa
		UBS Dr. Augusto S. Barbosa
		UBS Raimunda S. Martinez
		UBS Dr. Walter Divino Costa
Oeste / NASF 3	Psicólogo, Nutricionista, Assistente Social, Fisioterapeuta, Educador Físico e Fonoaudiólogo	UBS Maria Tereza de Andrade
		UBS Dr. Marco Aurélio Pereira
		UBS Dr. Alfredo D. de Souza
		UBS Irmã Dulce – Taveira
Sul / NASF 4	Psicólogo, Nutricionista, Médico Veterinário, Fisioterapeuta, Educador Físico e Fonoaudiólogo	UBS Jacutinga
		UBS Farmacêutico A. Saraiva
		UBS Nelson Gaspar Dip
		UBS Dr. Jecy Villela dos Reis

Fonte: Secretaria Municipal de Saúde de Araçatuba – Anexo Técnico.

5. Cobertura populacional por Unidade de Saúde

A cobertura populacional por Unidade Básica de Saúde será apresentada a seguir (**tabela 11**), de acordo com o número de pessoas cadastradas até o final do abril de 2021. De acordo com os dados disponíveis pelos relatórios do Assessor Público, 146.433 indivíduos e 64.729 domicílios estão cadastrados no Sistema Único de Saúde (**tabela 11 e gráfico 8**). Dessa maneira, a cobertura populacional da Atenção Básica representaria 72% do território, ao final de abril.

Além disso, segundo os dados do E-SUS, apenas 6,8% da população cadastrada apresenta plano de saúde. 90,6% dos cadastrados dependem exclusivamente do SUS. No entanto, 2,4% dos munícipes não informaram se possuem ou não plano de saúde.

Tabela 11. Consolidado e percentual de cadastros individuais e familiares por UBS.

Unidade	Cadastros Individuais	% de Cadastros Individuais por Unidade
Águas Claras	7.740	4,54%
Atlântico/ETEMP	8.007	4,69%
Dona Amélia	10.267	6,02%
Turrini	8.700	5,10%
TV	10.684	6,26%
Pedro Perri	11.768	6,90%
Planalto	14.333	8,40%
São José	10.480	6,14%
São Vicente	8.593	5,04%
Centro	6.804	3,99%
Maria Tereza	12.179	7,14%
Taveira	3.342	1,96%
Umuarama	16.056	9,41%
Umuarama II	11.003	6,45%
Jacutinga	1.203	0,71%
Alvorada	8.334	4,89%
Iporã	8.129	4,77%
Morada Nobres	12.934	7,58%
Total	146.433	100,00%

Fonte: Sistema E-Gestor, acesso 20/05/2021.

Gráfico 8. Quantitativo decrescente de cadastros individuais por UBS.

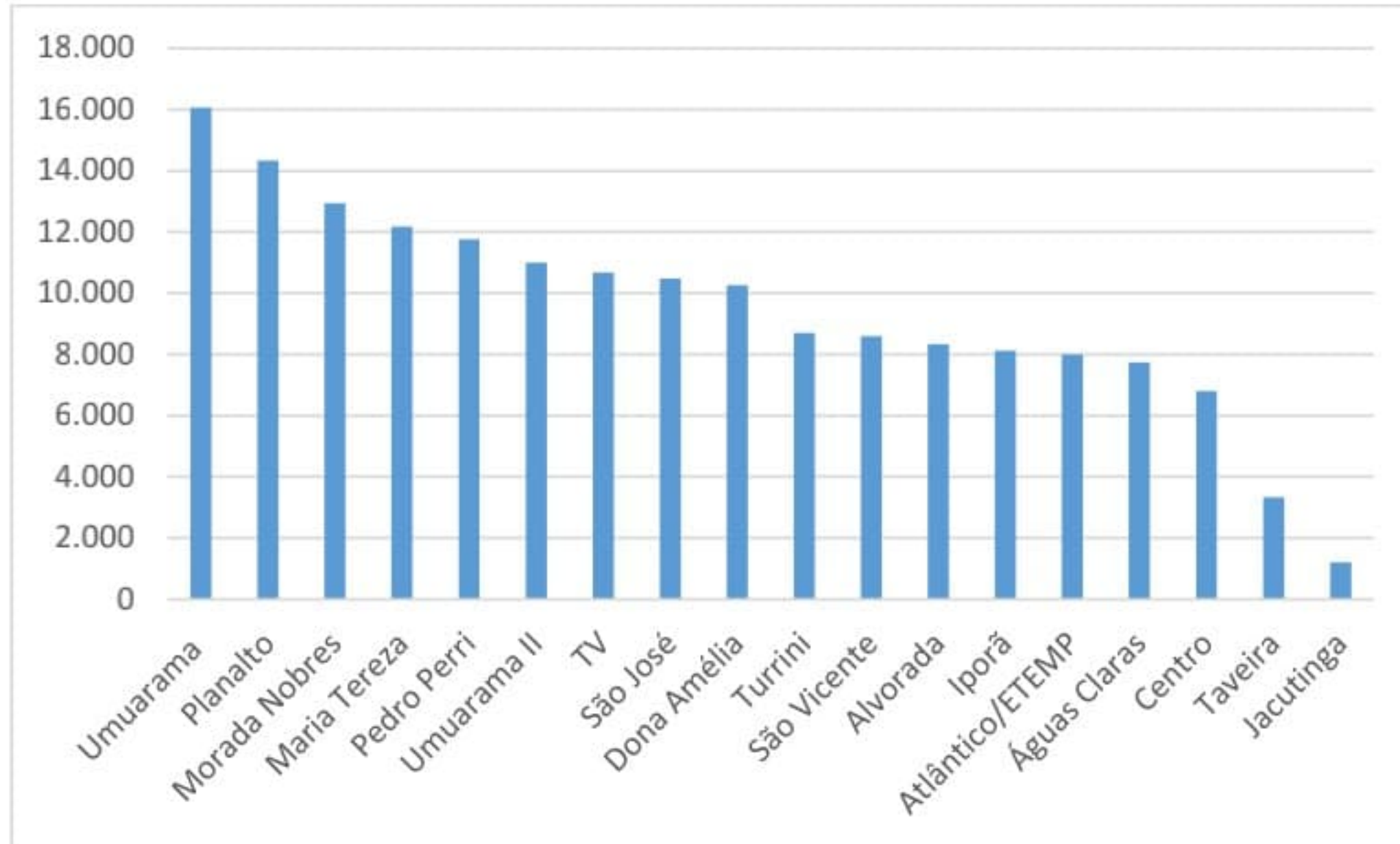

Fonte: Sistema E-Gestor, acesso 20/05/2021.

6. Produção Mensal Consolidada – ABRIL DE 2021

O contrato de gestão da Atenção Básica entre a OSS e a SMSA estabelece algumas metas a serem cumpridas mensalmente por categoria profissional, por equipe e por unidade de saúde. O monitoramento e avaliação desses indicadores e metas pactuados no âmbito do contrato de gestão são ferramentas essenciais no processo de análise e planejamento em saúde.

A **tabela 12** mostra a produção consolidada ou total realizada pelas equipes de saúde do município em **abril** de 2021, considerando os **20 dias úteis**. As descrições dos indicadores que serão apontados estão de acordo com o contrato de gestão e devem alcançar no mínimo 80% das metas mensais pactuadas. Destaca-se que no município, desde o mês de abril, no qual foi expedido ofício SMS/DAB: 484/2021 suspendendo os atendimentos eletivos em razão da piora do cenário epidemiológico da COVID 19.

O percentual da produção mensal prevista dos serviços de saúde é calculado sobre a sua totalidade (100%), ou seja, sobre a meta memorial descritiva. No entanto, diversos fatores podem interferir no alcance dessas metas, como maior procura da população em determinados meses, número de feriados e número de profissionais em atividade (considerando faltas, período de transição de contrato, capacitações, entre outros). As fontes de verificação dos

indicadores e metas, Assessor Público, E-SUS, são indicadas pela Secretaria Municipal de Saúde de Araçatuba, e os relatórios são extraídos ao final de cada mês. No mês de março começou a ser utilizado para extração de dados dos indicadores no Sistema GIGA, porém o sistema somente apresenta relatório relacionados as consultas de médico e de enfermeiro, dados já comunicados no ofício 277/2021 AB – O.S. Mahatma Gandhi, sendo assim os demais dados foram inseridos de acordo com os disponibilizados pelos gerentes das unidades em que o sistema já está funcionamento – UBS Planalto, UBS Pedro Perri e UBS Morada dos Nobres. Nos colocamos a disposição para eventuais esclarecimentos, assim como apresentação oral, caso seja necessário.

Tabela 12. Indicadores de produção das Equipes em relação à meta mensal – abril de 2021

Indicador de Produção	Meta Mensal Pactuada		Meta Atingida	
	Nº	%	Nº	%
Consulta Médico Generalista	14.242	80	17.798	122,5
Consulta Domiciliar Médico Generalista	896	80	927	103,5
Consulta Enfermeiro	3.015	80	5.201	172,5
Primeira Consulta Odontológica	740	80	664	84,7
Tratamento Odontológico Concluído	600	80	290	48,3
Primeira consulta odontológica de crianças pela SB**	67	80	230	343,3
Citopatológico Colo de Útero*	850	80	197	23,2

*Indicador será discutido ao final do relatório em Indicadores SISPACTO. **Meta reformulada.

Outros indicadores da Odontologia	Nº
Urgência e Emergência (Odonto)	957
Acolhimento/Escuta Qualificada	Sem metas 855
Telemonitoramento na Atenção Primária	595

Fonte: Relatório do Assessor Público e dados fornecidos pelo gerente das UBS em que o sistema GIGA já está em funcionamento. Abril de 2021.

Outros indicadores da Médico e Enfermeiro	Nº
Telemonitoramento na Atenção Primária - Médico	372
Telemonitoramento na Atenção Primária - Enfermeiro	92

Fonte: Relatório do Assessor Público. Abril de 2021. Sem meta.

Ao analisarmos a tabela 12, podemos concluir que os indicadores de consulta médica generalista, consulta médica domiciliar e consulta da enfermagem atingiram a meta pactuada, com 17.305, 904 e 5.120 atendimentos, respectivamente.

Os indicadores de produção da saúde bucal; atingiram a meta da primeira consulta odontológico com percentual de 84,7% da meta prevista para abril. De acordo com o ofício SMS/DAB: 484/2021 os tratamentos eletivos foram suspensos sendo assim o tratamento concluído em odontologia e a coleta de citopatológico do útero atingiram percentual abaixo de 80%.

Os profissionais das equipes de saúde bucal realizaram procedimentos de urgência e emergência em 957 pacientes, além de auxiliarem no fluxo da unidade com 855 escutas qualificadas (acolhimento), e 595 telemonitoramentos.

Outro indicador de processo também pactuado entre SMSA e OSS, e segue o previsto pela rede cegonha, é a primeira consulta odontológica pela Saúde Bucal da Saúde da Família de crianças de 0 a 2 anos atingindo meta em abril, sendo 230 crianças atendidas pela Equipe de Saúde Bucal.

Em relação aos Núcleos Ampliados de Saúde da Família, compostos de acordo com o perfil epidemiológico do município, os indicadores de produção envolvem principalmente os números de reuniões de matriciamento e de projetos terapêuticos singulares. As produções também devem alcançar no mínimo 80% da meta do contrato de gestão e estão descritas na **tabela 13**.

Tabela 13. Indicadores de produção das equipes de NASF – abril de 2021

Indicador de Produção	Meta Mensal Pactuada	Meta Atingida	%
Reuniões de Matriciamento	20	57	285,0
Projeto Terapêutico Singular	20	30	150,0

Fonte: Relatório do Assessor Público. Abril de 2021

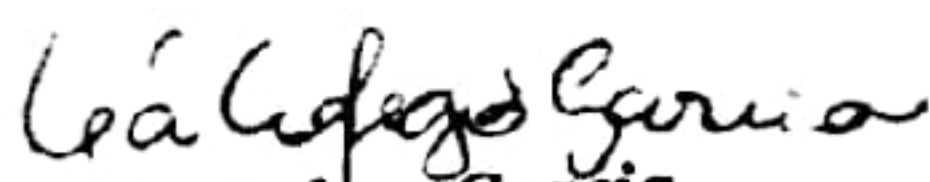
Léa Lofego Garcia
 Diretora Técnica
 RG: 33.513.407-5
 Associação Mahatma Gandhi

Também podemos concluir que todos os indicadores de produção de NASF ultrapassaram as metas pactuadas em abril, com 57 reuniões de matriciamento e 30 projetos terapêuticos desenvolvidos nas unidades.

Destacamos que os Núcleos também realizam atendimentos individuais, atividades coletivas de avaliação e educação em saúde, visitas domiciliares, atividades nas escolas, educação permanente com as equipes de saúde, entre outros. No entanto, por não serem objeto de avaliação do contrato de gestão, essas diversas atividades não serão descritas nesse relatório, mas posteriormente serão apresentadas em relatório complementar. Também devemos considerar que as atividades coletivas presenciais e escolares desenvolvidas pelos NASFs também ficarão suspensas durante a pandemia.

7. Produção Mensal na Atenção Básica

A seguir serão apresentados um resumo da análise do perfil epidemiológico e das produções mensais completas, segundo a Unidade Básica de Saúde e respectivas equipes, em abril de 2021. Os principais procedimentos monitorados envolvem: consultas médicas, consultas médicas domiciliares, consultas de enfermagem, primeira consulta odontológica programática e tratamento concluído em odontologia. Também serão indicadas as unidades com médicos do Programa Mais Médicos e a produção de médicos “sem vínculo” com a ESF.

7.1 Produção Mensal por Unidade de Saúde

UBS Dr. Satoru Okida – Atlântico

A UBS Dr. Satoru Okida - Atlântico conta com duas equipes de saúde da família (**equipes 57 e 58**) e uma equipe de saúde bucal. Uma análise sucinta do perfil epidemiológico, referente às condições de saúde da população cadastrada na unidade, revela 05 acamados, 87 gestantes e 492 hipertensos (fonte: Assessor, relatório 04es). O panorama quantitativo da produção assistencial na UBS por médicos, enfermeiros e cirurgiões dentistas é apresentado segundo a divisão das equipes, metas de contato e produção realizada (**tabela 14 e 15**).

Tabela 14. Produção assistencial da **equipe 57** – abril de 2021

Indicador de Produção	Meta do Contrato de Gestão	Produção Realizada
-----------------------	----------------------------	--------------------

	Nº	%	Nº	%
Consulta Médico Generalista (PMM)	317	80	202*	63,72
Consulta Domiciliar (PMM)	20	80	10*	50,00
Consulta Enfermagem	67	80	87	129,85
Primeira consulta odontológica	32	80	39	121,88
Tratamento odontológico concluído	26	80	16	61,54
Urgência e Emergência (Odonto)	-	-	37	-

Fonte: Relatório do Assessor Público. Abril de 2021. *Férias em abril.

Tabela 15. Produção assistencial da **equipe 58** – abril de 2021

Indicador de Produção	Meta do Contrato de Gestão		Produção Realizada	
	Nº	%	Nº	%
Consulta Médico Generalista	317	80	394	124,29
Consulta Domiciliar	20	80	23	115,00
Consulta Enfermagem	67	80	48	71,64

Fonte: Relatório do Assessor Público. Abril de 2021.

UBS Ezequiel Barbosa – São José

A UBS Ezequiel Barbosa – São José possui três equipes de saúde da família (**equipes 8, 9 e 50**) e duas equipes de saúde bucal. Uma análise sucinta do perfil epidemiológico, referente às condições de saúde da população cadastrada na unidade, revela que existem 12 acamados, 103 gestante, 1037 hipertensos, 694 tabagistas e 382 diabéticos (Fonte: Assessor - relatório 04es).

O panorama quantitativo da produção assistencial na UBS por médicos, enfermeiros e cirurgiões dentistas é apresentado segundo a divisão das equipes, metas de contato e produção realizada (**tabela 16, 17 e 18**).

Tabela 16. Produção assistencial da **equipe 8** – abril de 2021

Indicador de Produção	Meta do Contrato de Gestão		Produção Realizada	
	Nº	%	Nº	%
Consulta Médico Generalista	317	80	359	113,25
Consulta Domiciliar	20	80	20	100,00
Consulta Enfermagem	67	80	247	368,66
Primeira consulta odontológica	32	80	3	9,3
Tratamento odontológico concluído	26	80	3	11,54
Urgência e Emergência (Odonto)	-	-	53	-

Fonte: Relatório do Assessor Público. Abril de 2021.

Tabela 17. Produção assistencial da **equipe 9** – abril de 2021

Indicador de Produção	Meta do Contrato de Gestão		Produção Realizada	
	Nº	%	Nº	%
Consulta Médico Generalista (PMM)	317	80	416	131,23
Consulta Domiciliar (PMM)	20	80	14	70,00
Consulta Enfermagem*	67	80	0	0,00
Primeira consulta odontológica	32	80	71	221,88
Tratamento odontológico concluído	26	80	4	15,38
Urgência e Emergência (Odonto)	-	-	37	-

Fonte: Relatório do Assessor Público. Abril de 2021. *Desligamento

Tabela 18. Produção assistencial da **equipe 50** – abril de 2021

Indicador de Produção	Meta do Contrato de Gestão		Produção Realizada	
	Nº	%	Nº	%
Consulta Médico Generalista	317	80	166	52,37

Consulta Domiciliar	20	80	20	100,00
Consulta Enfermagem	67	80	150	223,88

Fonte: Relatório do Assessor Público. Abril de 2021. *Exportação de CNES

UBS Dr. Augusto Simpliciano Barbosa – Planalto

A UBS Dr. Augusto Simpliciano Barbosa – Planalto conta com quatro equipes de saúde da família (**equipes 10, 11, 13 e 40**) e duas equipes de saúde bucal. Uma análise sucinta do perfil epidemiológico, referente às condições de saúde da população cadastrada na unidade, revela 30 pessoas acamadas, 48 gestantes, 2.000 hipertensos, 376 tabagistas, 635 diabéticos (Fonte: Assessor – Relatório 04es). Os dados de foram fornecidos pelos gerentes de cada unidade, pois no novo sistema não apresentava a maioria dos relatórios referentes as metas analisadas como descrito anteriormente. Em anexo estão os dados apresentados pelos gerentes e com ciência dos profissionais.

O panorama quantitativo da produção assistencial na UBS por médicos, enfermeiros e cirurgiões dentistas é apresentado segundo a divisão das equipes, metas de contato e produção realizada (**tabela 19, 20, 21 e 22**).

Tabela 19. Produção assistencial da **equipe 10** – abril de 2021**

Indicador de Produção	Meta do Contrato de Gestão		Produção Realizada	
	Nº	%	Nº	%
Consulta Médico Generalista	317	80	578**	182,33
Consulta Domiciliar	20	80	24**	120,00
Consulta Enfermagem	67	80	69*	102,99

Fonte: Sistema GIGA* e informação repassada pela unidade**. Abril de 2021.

Tabela 20. Produção assistencial da **equipe 11** – abril de 2021

Indicador de Produção	Meta do Contrato de Gestão		Produção Realizada	
	Nº	%	Nº	%

Léa Lofego Garcia
Léa Lofego Garcia
 Diretora Técnica
 RG: 33.513.407-5
 Associação Mahatma Gandhi

Consulta Médico Generalista (PMM)	317	80	353**	111,36
Consulta Domiciliar (PMM)	20	80	20**	0,00
Consulta Enfermagem	67	80	42**	62,69
Primeira consulta odontológica	32	80	26**	81,25
Tratamento odontológico concluído	26	80	1**	3,85
Urgência e Emergência (Odonto)	-	-	27**	-

Fonte: Informação repassada pela unidade**. Abril de 2021.

Tabela 21. Produção assistencial da **equipe 13** – abril de 2021

Indicador de Produção	Meta do Contrato de Gestão		Produção Realizada	
	Nº	%	Nº	%
Consulta Médico Generalista (PMM)	317	80	329*	103,79
Consulta Domiciliar (PMM)	20	80	21**	105,00
Consulta Enfermagem	67	80	102*	152,24
Primeira consulta odontológica	32	80	344*	1075,00
Tratamento odontológico concluído	26	80	0*	0,00
Urgência e Emergência (Odonto)	-	-	35**	-

Fonte: Sistema GIGA* e informação repassada pela unidade**. Abril de 2021.

Tabela 22. Produção assistencial da **equipe 40** – abril de 2021**

Indicador de Produção	Meta do Contrato de Gestão		Produção Realizada	
	Nº	%	Nº	%
Consulta Médico Generalista	317	80	358*	112,93
Consulta Domiciliar	20	80	11**	55,00
Consulta Enfermagem	67	80	71*	105,97

Fonte: Sistema GIGA* e informação repassada pela unidade**. Abril de 2021.

Léa Lofego Garcia
Léa Lofego Garcia
 Diretora Técnica
 RG: 33.513.407-5
 Associação Mahatma Gandhi

UBS Raimunda de Souza Martinez (São Vicente)

A UBS Raimunda de Souza Martinez – São Vicente está com duas equipes de saúde da família (**equipes 14 e 15**) e uma equipe de saúde bucal. Uma análise sucinta do perfil epidemiológico, referente às condições de saúde da população cadastrada na unidade, revela 23 acamados, 31 gestantes, 1.535 hipertensos, 368 tabagistas e 556 diabéticos (Fonte: Assessor – 04es). O panorama quantitativo da produção assistencial na UBS por médicos, enfermeiros e cirurgiões dentistas é apresentado segundo a divisão das equipes, metas de contato e produção realizada (**tabela 23 e 24**).

Tabela 23. Produção assistencial da **equipe 14** – abril de 2021

Indicador de Produção	Meta do Contrato de Gestão		Produção Realizada	
	Nº	%	Nº	%
Consulta Médico Generalista	317	80	442	139,43
Consulta Domiciliar	20	80	14	70,00
Consulta Enfermagem	67	80	20	29,85
Primeira consulta odontológica	32	80	16	50,00
Tratamento odontológico concluído	26	80	0	0,00
Urgência e Emergência (Odonto)	-	-	44	-

Fonte: Relatório do Assessor Público. Abril de 2021.

Tabela 24. Produção assistencial da **equipe 15** – abril de 2021

Indicador de Produção	Meta do Contrato de Gestão		Produção Realizada	
	Nº	%	Nº	%

Léa Lofego Garcia
Léa Lofego Garcia
 Diretora Técnica
 RG: 33.513.407-5
 Associação Mahatma Gandhi

Consulta Médico Generalista (PMM)	317	80	348	109,78
Consulta Domiciliar (PMM)	20	80	11	55,00
Consulta Enfermagem	67	80	159	237,31

Fonte: Relatório do Assessor Público. Abril de 2021.

UBS Maria Tereza de Andrade – Maria Tereza

A UBS Maria Tereza de Andrade está com três equipes de saúde da família (**equipes 16, 17 e 18**) e duas equipes de saúde bucal. Uma análise sucinta do perfil epidemiológico, referente às condições de saúde da população cadastrada na unidade, revela 142 pessoas com deficiências, 22 acamados, 65 munícipes com internação nos últimos 12 meses e 1402 hipertensos (Fonte: Assessor – relatório 04es).

O panorama quantitativo da produção assistencial na UBS por médicos, enfermeiros e cirurgiões dentistas é apresentado segundo a divisão das equipes, metas de contato e produção realizada (**tabela 25, 26 e 27**).

Tabela 25. Produção assistencial da **equipe 16** – abril de 2021

Indicador de Produção	Meta do Contrato de Gestão		Produção Realizada	
	Nº	%	Nº	%
Consulta Médico Generalista	317	80	395	124,6
Consulta Domiciliar	20	80	40	200,0
Consulta Enfermagem	67	80	2*	3,0

Fonte: Relatório do Assessor Público. Abril de 2021. *Troca de CNES.

Tabela 26. Produção assistencial da **equipe 17** – abril de 2021

Indicador de Produção	Meta do Contrato de Gestão		Produção Realizada	
	Nº	%	Nº	%

	Nº	%	Nº	%
Consulta Médico Generalista	317	80	386	121,77
Consulta Domiciliar	20	80	37	185,00
Consulta Enfermagem	67	80	76	113,43
Primeira consulta odontológica	32	80	18	56,25
Tratamento odontológico concluído	26	80	18	69,23
Urgência e Emergência (Odonto)	-	-	29	-

Fonte: Relatório do Assessor Público. Abril de 2021.

Tabela 27. Produção assistencial da **equipe 18** – abril de 2021

Indicador de Produção	Meta do Contrato de Gestão		Produção Realizada	
	Nº	%	Nº	%
Consulta Médico Generalista	317	80	412	129,97
Consulta Domiciliar	20	80	21	105,00
Consulta Enfermagem	67	80	110	164,18
Primeira consulta odontológica	32	80	18	56,25
Tratamento odontológico concluído	26	80	18	69,23
Urgência e Emergência (Odonto)	-	-	36	

Fonte: Relatório do Assessor Público. Abril de 2021.

UBS Dr. Jecy Villela dos Reis – Morada dos Nobres

A UBS Dr. Jecy Villela dos Reis – Morada dos Nobres conta com três equipes de saúde da família (**equipes 20, 21 e 22**) e duas equipes de saúde bucal. Uma análise sucinta do perfil epidemiológico, referente às condições de saúde da população cadastrada na unidade, apresenta 96 gestantes, 457 diabéticos e 1.271 hipertensos (Fonte: Assessor – relatório 04es). Os dados de foram fornecidos pelos gerentes de cada unidade, pois no novo sistema não apresentava a maioria dos relatórios referentes as metas analisadas como

Léa Lofego Garcia
Léa Lofego Garcia
 Diretora Técnica
 RG: 33.513.407-5
 Associação Mahatma Gandhi

descrito anteriormente. Em anexo estão os dados apresentados pelos gerentes e com ciência dos profissionais.

O panorama quantitativo da produção assistencial na UBS por médicos, enfermeiros e cirurgiões dentistas é apresentado segundo a divisão das equipes, metas de contato e produção realizada (**tabela 28, 29 e 30**).

Tabela 28. Produção assistencial da **equipe 20** – abril de 2021

Indicador de Produção	Meta do Contrato de Gestão		Produção Realizada	
	Nº	%	Nº	%
Consulta Médico Generalista (PMM)	317	80	348**	109,8
Consulta Domiciliar (PMM)	20	80	22**	110,0
Consulta Enfermagem	67	80	85**	126,9
Primeira consulta odontológica	32	80	13**	40,6
Tratamento odontológico concluído	26	80	0	0,0
Urgência e Emergência (Odonto)	-	-	55**	-

Fonte: Sistema GIGA* e informação repassada pela unidade**. Abril de 2021.

Tabela 29. Produção assistencial da **equipe 21** – abril de 2021

Indicador de Produção	Meta do Contrato de Gestão		Produção Realizada	
	Nº	%	Nº	%
Consulta Médico Generalista	317	80	333**	105,0
Consulta Domiciliar	20	80	23**	115,0
Consulta Enfermagem	67	80	85**	126,9
Primeira consulta odontológica	32	80	8**	25,0
Tratamento odontológico concluído	26	80	0**	0,0
Urgência e Emergência (Odonto)	-	-	32**	-

Fonte: Sistema GIGA* e informação repassada pela unidade**. Abril de 2021.

Tabela 30. Produção assistencial da **equipe 22** – abril de 2021

Indicador de Produção	Meta do Contrato de Gestão		Produção Realizada	
	Nº	%	Nº	%
Consulta Médico Generalista	317	80	343**	108,2
Consulta Domiciliar	20	80	25**	125,0
Consulta Enfermagem	67	80	71**	106,0

Fonte: Sistema GIGA* e informação repassada pela unidade**. Abril de 2021.

UBS Farmacêutico Antônio Saraiva – Iporã

A UBS Farmacêutico Antônio Saraiva – Iporã conta com duas equipes de saúde da família (**equipes 38 e 39**) e uma equipe de saúde bucal. Uma análise sucinta do perfil epidemiológico, referente às condições de saúde da população cadastrada na unidade, apresenta 54 munícipes com problemas respiratórios e 84 com doenças cardíacas (Fonte: Assessor – relatório 04es).

O panorama quantitativo da produção assistencial na UBS por médicos, enfermeiros e cirurgiões dentistas é apresentado segundo a divisão das equipes, metas de contato e produção realizada (**tabela 31 e 32**).

 Tabela 31. Produção assistencial da **equipe 38** – abril de 2021

Indicador de Produção	Meta do Contrato de Gestão		Produção Realizada	
	Nº	%	Nº	%
Consulta Médico Generalista	317	80	310	97,79
Consulta Domiciliar	20	80	7	35,00
Consulta Enfermagem	67	80	73	108,96
Primeira consulta odontológica	32	80	58	181,25
Tratamento odontológico concluído	26	80	27	103,85
Urgência e Emergência (Odonto)	-	-	31	-

Fonte: Relatório do Assessor Público. Abril de 2021 *Profissionais estavam sendo cadastrados no CNES.

Tabela 32. Produção assistencial da **equipe 39** – abril de 2021

Indicador de Produção	Meta do Contrato de Gestão		Produção Realizada	
	Nº	%	Nº	%
Consulta Médico Generalista	317	80	463	146,06
Consulta Domiciliar	20	80	22	110,00
Consulta Enfermagem	67	80	0*	0

Fonte: Relatório do Assessor Público. Abril de 2021. *Férias em abril.

UBS Marco Aurélio Pereira – Centro

A UBS Marco Aurélio Pereira - Centro conta com duas equipes de saúde da família (**equipes 45 e 56**) e uma equipe de saúde bucal. Uma análise sucinta do perfil epidemiológico, referente às condições de saúde da população cadastrada na unidade, revela 27 gestantes e 233 diabéticos (Fonte: Assessor – relatório 04es). O panorama quantitativo da produção assistencial na UBS por médicos, enfermeiros e cirurgiões dentistas é apresentado segundo a divisão das equipes, metas de contato e produção realizada (**tabela 33 e 34**).

 Tabela 33. Produção assistencial da **equipe 45**– abril de 2021

Indicador de Produção	Meta do Contrato de Gestão		Produção Realizada	
	Nº	%	Nº	%
Consulta Médico Generalista	317	80	340	107,26
Consulta Domiciliar	20	80	22	110,00
Consulta Enfermagem	67	80	22	32,84
Primeira consulta odontológica	32	80	56	175,00
Tratamento odontológico concluído	26	80	10	38,46
Urgência e Emergência (Odonto)	-	-	45	-

Fonte: Relatório do Assessor Público. Abril de 2021.

Tabela 34. Produção assistencial da **equipe 56** – abril de 2021

Indicador de Produção	Meta do Contrato de Gestão		Produção Realizada	
	Nº	%	Nº	%
Consulta Médico Generalista	317	80	361	113,88
Consulta Domiciliar	20	80	30	150,00
Consulta Enfermagem	67	80	86	128,36

Fonte: Relatório do Assessor Público. Abril de 2021.

UBS Dr. Wanderley Vuollo – TV

A UBS Dr. Wanderley Vuollo - TV está com três equipes de saúde da família (**equipes 5, 6 e 7**) e duas equipes de saúde bucal. Uma análise sucinta do perfil epidemiológico, referente às condições de saúde da população cadastrada na unidade, refere 27 acamados, 601 tabagistas e 21 pessoas em situação de rua (Fonte: Assessor – relatório 04es). O panorama quantitativo da produção assistencial na UBS por médicos, enfermeiros e cirurgiões dentistas é apresentado segundo a divisão das equipes, metas de contato e produção realizada (**tabela 35, 36 e 37**).

 Tabela 35. Produção assistencial da **equipe 05** – abril de 2021

Indicador de Produção	Meta do Contrato de Gestão		Produção Realizada	
	Nº	%	Nº	%
Consulta Médico Generalista (PMM)	317	80	263	82,97
Consulta Domiciliar (PMM)	20	80	25	125,00
Consulta Enfermagem	67	80	315	470,15
Primeira consulta odontológica	32	80	22	68,75
Tratamento odontológico concluído	26	80	1	3,85
Urgência e Emergência (Odonto)	-	-	28	-

Fonte: Relatório do Assessor Público. Abril de 2021.

Tabela 36. Produção assistencial da **equipe 06** – abril de 2021

Indicador de Produção	Meta do Contrato de Gestão		Produção Realizada	
	Nº	%	Nº	%
Consulta Médico Generalista	317	80	351	110,73
Consulta Domiciliar	20	80	24	120,00
Consulta Enfermagem	67	80	126	188,06
Primeira consulta odontológica	32	80	19	59,38
Tratamento odontológico concluído	26	80	1	3,85
Urgência e Emergência (Odonto)	-	-	53	-

Fonte: Relatório do Assessor Público. Abril de 2021.

 Tabela 37. Produção assistencial da **equipe 07** – abril de 2021

Indicador de Produção	Meta do Contrato de Gestão		Produção Realizada	
	Nº	%	Nº	%
Consulta Médico Generalista	317	80	359	113,2
Consulta Domiciliar	20	80	24	120,0
Consulta Enfermagem	67	80	477	711,9

Fonte: Relatório do Assessor Público. Abril de 2021. *Inserindo o profissional no CNES/ Sistema Assessor Público.

UBS Walter Divino da Costa – Pedro Perri

A Walter Divino da Costa – Pedro Perri conta com três equipes de saúde da família (**equipes 19, 23 e 24**) e uma equipe de saúde bucal. Uma análise sucinta do perfil epidemiológico, referente às condições de saúde da população cadastrada na unidade, demonstra 41 gestantes, 161 pessoas com doenças cardíacas e 71 com doenças renais (Fonte: Assessor – relatório 04es). Os dados de foram fornecidos pelos gerentes de cada unidade, pois no novo sistema não apresentava a maioria dos relatórios referentes as metas analisadas como

Léa Lofego Garcia
Léa Lofego Garcia
 Diretora Técnica
 RG: 33.513.407-5
 Associação Mahatma Gandhi

descrito anteriormente. Em anexo estão os dados apresentados pelos gerentes e com ciência dos profissionais.

O panorama quantitativo da produção assistencial na UBS por médicos, enfermeiros e cirurgiões dentistas é apresentado segundo a divisão das equipes, metas de contato e produção realizada (**tabela 38, 39 e 40**).

Tabela 38. Produção assistencial da **equipe 19** – abril de 2021

Indicador de Produção	Meta do Contrato de Gestão		Produção Realizada	
	Nº	%	Nº	%
Consulta Médico Generalista (PMM)	317	80	150**	47,32
Consulta Domiciliar (PMM)	20	80	0**	0,00
Consulta Enfermagem	67	80	52**	77,61

Fonte: Informação repassada pela unidade**.

Tabela 39. Produção assistencial da **equipe 23** – abril de 2021

Indicador de Produção	Meta do Contrato de Gestão		Produção Realizada	
	Nº	%	Nº	%
Consulta Médico Generalista (PMM)	317	80	423**	133,44
Consulta Domiciliar (PMM)	20	80	38**	190,00
Consulta Enfermagem	67	80	70**	104,48

Fonte: Informação repassada pela unidade**. Abril de 2021.

Tabela 40. Produção assistencial da **equipe 24** – abril de 2021

Indicador de Produção	Meta do Contrato de Gestão		Produção Realizada	
	Nº	%	Nº	%
Consulta Médico Generalista	317	80	401**	126,50
Consulta Domiciliar	20	80	23**	115,00
Consulta Enfermagem	67	80	74**	110,45

Primeira consulta odontológica	32	80	46**	143,75
Tratamento odontológico concluído	26	80	40**	153,85
Urgência e Emergência (Odonto)	-	-	26**	-

Fonte: Informação repassada pela unidade**. Abril de 2021.

Além dos três médicos vinculados às equipes de ESF citados anteriormente, há um médico que atua no período noturno com horário estendido até as 22hs, realizou 1.215 (383,28%) consultas médicas.

UBS Dr. Alfredo Dantas de Souza – Umuarama

A UBS Dr. Alfredo Dantas de Souza - Umuarama conta com quatro equipes de saúde da família (**equipes 29, 31, 32 e 47**) e duas equipes de saúde bucal. Uma análise sucinta do perfil epidemiológico, referente às condições de saúde da população cadastrada na unidade ao final de abril, revela 32 acamados, 182 gestantes, 990 diabéticos e 2.907 hipertensos (Fonte: Assessor – relatório 04es).

O panorama quantitativo da produção assistencial na UBS por médicos, enfermeiros e cirurgiões dentistas é apresentado segundo a divisão das equipes, metas de contato e produção realizada (**tabela 41, 42, 43 e 44**).

Tabela 41. Produção assistencial da **equipe 29** – abril de 2021

Indicador de Produção	Meta do Contrato de Gestão		Produção Realizada	
	Nº	%	Nº	%
Consulta Médico Generalista	317	80	496	156,47
Consulta Domiciliar	20	80	22	110,00
Consulta Enfermagem	67	80	173	258,21

Fonte: Relatório do Assessor Público. Abril de 2021.

Tabela 42. Produção assistencial da **equipe 31** – abril de 2021

Indicador de Produção	Meta do Contrato de Gestão		Produção Realizada	
	Nº	%	Nº	%

	Nº	%	Nº	%
Consulta Médico Generalista (PMM)	317	80	234	73,8
Consulta Domiciliar (PMM)	20	80	13	65,0
Consulta Enfermagem	67	80	79	117,9
Primeira consulta odontológica	32	80	8	25,0
Tratamento odontológico concluído	26	80	0	0,0
Urgência e Emergência (Odonto)	-	-	60	-

Fonte: Relatório do Assessor Público. Abril de 2021.

Tabela 43. Produção assistencial da **equipe 32** – abril de 2021

Indicador de Produção	Meta do Contrato de Gestão		Produção Realizada	
	Nº	%	Nº	%
Consulta Médico Generalista	317	80	333	105,05
Consulta Domiciliar	20	80	26	130,00
Consulta Enfermagem	67	80	138	205,97
Primeira consulta odontológica	32	80	3	9,38
Tratamento odontológico concluído	26	80	1	3,85
Urgência e Emergência (Odonto)	-	-	55	-

Fonte: Relatório do Assessor Público. Abril de 2021.

Léa Lofego Garcia
Léa Lofego Garcia
 Diretora Técnica
 RG: 33.513.407-5
 Associação Mahatma Gandhi

Tabela 44. Produção assistencial da **equipe 47** – abril de 2021

Indicador de Produção	Meta do Contrato de Gestão		Produção Realizada	
	Nº	%	Nº	%

	Nº	%	Nº	%
Consulta Médico Generalista (PMM)	317	80	292	92,11
Consulta Domiciliar (PMM)	20	80	17	85,00
Consulta Enfermagem	67	80	0*	0,00

Fonte: Relatório do Assessor Público. Abril de 2021. *Exportando CNES.

Além dos quatro médicos vinculados às equipes de ESF citados a seguir, um médico, contratado pela O.S.S., atua no período noturno na unidade com horário estendido até as 22hs. Este profissional realizou 386 (121,77%) consultas médicas.

UBS Dr. Jorge Maluly Netto – Umuarama II

A UBS Dr. Jorge Maluly Netto – Umuarama II, que foi aberta no mês de outubro, apesar de ocorrer nas mesmas dependências do centro COVID não interfere nas funções do centro que são relacionadas ao atendimento de suspeitos com coronavírus. Essa unidade conta com três equipes de saúde da família (**equipes 59, 30 e 33**); as quais foram transferidas da UBS Dr. Alfredo Dantas de Souza – Umuarama.

O panorama quantitativo da produção assistencial na UBS por médicos e enfermeiros é apresentado segundo a divisão das equipes, metas de contato e produção realizada (**tabela 45, 46 e 47**).

Tabela 45. Produção assistencial da **equipe 59**– abril de 2021

Indicador de Produção	Meta do Contrato de Gestão		Produção Realizada	
	Nº	%	Nº	%
Consulta Médico Generalista	317	80	328	103,47
Consulta Domiciliar	20	80	32	160,00
Consulta Enfermagem	67	80	82	122,39

Fonte: Relatório do Assessor Público. Abril de 2021.

Tabela 46. Produção assistencial da **equipe 30**– abril de 2021

Léa Lofego Garcia
Léa Lofego Garcia
 Diretora Técnica
 RG: 33.513.407-5
 Associação Mahatma Gandhi

Indicador de Produção	Meta do Contrato de Gestão		Produção Realizada	
	Nº	%	Nº	%
Consulta Médico Generalista (PMM)	317	80	242	76,34
Consulta Domiciliar (PMM)	20	80	10	50,00
Consulta Enfermagem	67	80	0	0,00

Fonte: Relatório do Assessor Público. Abril de 2021.

Tabela 47. Produção assistencial da **equipe 33** – abril de 2021

Indicador de Produção	Meta do Contrato de Gestão		Produção Realizada	
	Nº	%	Nº	%
Consulta Médico Generalista	317	80	171	53,94
Consulta Domiciliar	20	80	22	110,00
Consulta Enfermagem	67	80	151	225,37

Fonte: Relatório do Assessor Público. Abril de 2021.

UBS Nelson Gaspar Dip– Alvorada

A Nelson Gaspar Dip - Alvorada está com duas equipes de saúde da família (**equipes 34 e 35**) e uma equipe de saúde bucal. Uma análise sucinta do perfil epidemiológico, referente às condições de saúde da população cadastrada na unidade ao final de abril, aponta 8 cidadãos em situação de rua, 23 acamados e 54 gestantes (Fonte: Assessor – relatório 04es).

O panorama quantitativo da produção assistencial na UBS por médicos, enfermeiros e cirurgiões dentistas é apresentado segundo a divisão das equipes, metas de contato e produção realizada (**tabela 48 e 49**).

Tabela 48. Produção assistencial da **equipe 34** – abril de 2021

Indicador de Produção	Meta do Contrato de Gestão		Produção Realizada	
	Nº	%	Nº	%

	Nº	%	Nº	%
Consulta Médico Generalista (PMM)	317	80	141	44,48
Consulta Domiciliar (PMM)	20	80	22	110,0
Consulta Enfermagem	67	80	63	94,03

Fonte: Relatório do Assessor Público. Abril de 2021.

Tabela 49. Produção assistencial da **equipe 35**– abril de 2021

Indicador de Produção	Meta do Contrato de Gestão		Produção Realizada	
	Nº	%	Nº	%
Consulta Médico Generalista	317	80	722	227,76
Consulta Domiciliar	20	80	26	130,00
Consulta Enfermagem	67	80	77	114,93
Primeira consulta odontológica	32	80	11	34,38
Tratamento odontológico concluído	26	80	28	107,69
Urgência e Emergência (Odonto)	-	-	75	-

Fonte: Relatório do Assessor Público. Abril de 2021. *Exportando CNES.

UBS Dr. Ghazy Osman Barakat – Dona Amélia

A UBS Dona Amélia conta com três equipes de saúde da família (**equipes 53, 54 e 55**) e duas equipes de saúde bucal. Uma análise sucinta do perfil epidemiológico, referente às condições de saúde da população cadastrada na unidade ao final de abril, revela 393 tabagistas e 131 pessoas que relatam uso de álcool e outras drogas. Além disso, são 37 gestantes e 1.606 hipertensos cadastrados no território (Fonte: Assessor – relatório 04es).

O panorama quantitativo da produção assistencial na UBS por médicos, enfermeiros e cirurgiões dentistas é apresentado segundo a divisão das equipes, metas de contato e produção realizada (**tabela 50, 51 e 52**).

Tabela 50. Produção assistencial da **equipe 53** – abril de 2021

Léa Lofego Garcia
Léa Lofego Garcia
 Diretora Técnica
 RG: 33.513.407-5
 Associação Mahatma Gandhi

Indicador de Produção	Meta do Contrato de Gestão		Produção Realizada	
	Nº	%	Nº	%
Consulta Médico Generalista (PMM)	317	80	332	104,73
Consulta Domiciliar (PMM)	20	80	22	110,00
Consulta Enfermagem	67	80	150	223,88

Fonte: Relatório do Assessor Público. Abril de 2021.

Tabela 51. Produção assistencial da **equipe 54**– abril de 2021

Indicador de Produção	Meta do Contrato de Gestão		Produção Realizada	
	Nº	%	Nº	%
Consulta Médico Generalista	317	80	459	144,79
Consulta Domiciliar	20	80	19	95,00
Consulta Enfermagem	67	80	330	492,54
Primeira consulta odontológica	32	80	23	71,88
Tratamento odontológico concluído	26	80	12	46,15
Urgência e Emergência (Odonto)	-	-	14	-

Fonte: Relatório do Assessor Público. Abril de 2021.

Léa Lofego Garcia
 Diretora Técnica
 RG: 33.513.407-5
 Associação Mahatma Gandhi

Tabela 52. Produção assistencial da **equipe 55**– abril de 2021

Indicador de Produção	Meta do Contrato de Gestão		Produção Realizada	
	Nº	%	Nº	%

	Nº	%	Nº	%
Consulta Médico Generalista (PMM)	317	80	247	77,92
Consulta Domiciliar (PMM)	20	80	14	70,00
Consulta Enfermagem	67	80	410	611,94
Primeira consulta odontológica	32	80	25	78,13
Tratamento odontológico concluído	26	80	40	153,85
Urgência e Emergência (Odonto)	-	-	20	-

Fonte: Relatório do Assessor Público. Abril de 2021.

UBS Dr. José Roberto Turrini – Turrini

A UBS Dr. José Roberto Turrini está com duas equipes de saúde da família (**equipes 02 e 03**) e duas equipes de saúde bucal.

Uma análise sucinta do perfil epidemiológico, referente às condições de saúde da população cadastrada na unidade ao final de abril, revela 86 pessoas com deficiências, 66 gestantes e 411 diabéticos (Fonte: Assessor – relatório 04es).

O panorama quantitativo da produção assistencial na UBS por médicos, enfermeiros e cirurgiões dentistas é apresentado segundo a divisão das equipes, metas de contato e produção realizada (**tabela 53 e 54**).

Tabela 53. Produção assistencial da **equipe 02**– abril de 2021

Indicador de Produção	Meta do Contrato de Gestão		Produção Realizada	
	Nº	%	Nº	%
Consulta Médico Generalista (PMM)	317	80	446	140,7
Consulta Domiciliar (PMM)	20	80	21	105,0
Consulta Enfermagem	67	80	192	286,6
Primeira consulta odontológica	32	80	40	125,0
Tratamento odontológico concluído	26	80	18	69,2

Léa Lofego Garcia
Léa Lofego Garcia
 Diretora Técnica
 RG: 33.513.407-5
 Associação Mahatma Gandhi

Urgência e Emergência (Odonto)	-	-	29	-
--------------------------------	---	---	----	---

Fonte: Relatório do Assessor Público. Abril de 2021. *Exportando CNES

Tabela 54. Produção assistencial da **equipe 03** – abril de 2021

Indicador de Produção	Meta do Contrato de Gestão		Produção Realizada	
	Nº	%	Nº	%
Consulta Médico Generalista	317	80	581	183,3
Consulta Domiciliar	20	80	24	120,0
Consulta Enfermagem	67	80	251	374,6
Primeira consulta odontológica	32	80	52	162,5
Tratamento odontológico concluído	26	80	22	84,6
Urgência e Emergência (Odonto)	-	-	33	

Fonte: Relatório do Assessor Público. Abril de 2021.

UBS Sidney Cinti Prefeitão – Águas Claras

A UBS Sidney Cinti Prefeitão conta com duas equipes de saúde da família (**equipe 04 e 49**) com uma equipe de saúde bucal. Uma análise sucinta do perfil epidemiológico, referente às condições de saúde da população cadastrada na unidade ao final de abril, demonstra 33 gestantes, 53 diabéticos e 196 hipertensos (Fonte: Assessor – relatório 04es).

O panorama quantitativo da produção assistencial na UBS por médicos, enfermeiros e cirurgiões dentistas é apresentado segundo a divisão das equipes, metas de contato e produção realizada (**tabela 55 e 56**).

Tabela 55. Produção assistencial da **equipe 49**– abril de 2021

Indicador de Produção	Meta do Contrato de Gestão		Produção Realizada	
	Nº	%	Nº	%

Léa Lofego Garcia
Léa Lofego Garcia
 Diretora Técnica
 RG: 33.513.407-5
 Associação Mahatma Gandhi

Consulta Médico Generalista	317	80	439	138,49
Consulta Domiciliar	20	80	16	80,00
Consulta Enfermagem	67	80	61	91,04
Primeira consulta odontológica	32	80	9	28,13
Tratamento odontológico concluído	26	80	0	0,00
Urgência e Emergência (Odonto)	-	-	73	-

Fonte: Relatório do Assessor Público. Abril de 2021.

Tabela 56. Produção assistencial da **equipe 04** – abril de 2021

Indicador de Produção	Meta do Contrato de Gestão		Produção Realizada	
	Nº	%	Nº	%
Consulta Médico Generalista	317	80	312	98,42
Consulta Domiciliar	20	80	6	30,00
Consulta Enfermagem	67	80	119	177,61

Fonte: Relatório do Assessor Público. Abril de 2021.

UBS Irma Dulce – Taveira

A UBS Irma Dulce - Taveira está com uma equipe de saúde da família (**equipe 52**) com uma equipe de saúde bucal. Uma análise sucinta do perfil epidemiológico, referente às condições de saúde da população cadastrada na unidade ao final de abril, revela 328 tabagistas, 511 hipertensos e 67 pessoas com doenças respiratórias (Fonte: Assessor – relatório 04es).

O panorama quantitativo da produção assistencial na UBS por médicos, enfermeiros e cirurgiões dentistas é apresentado segundo a divisão das equipes, metas de contato e produção realizada (**tabela 57**).

Tabela 57. Produção assistencial da **equipe 52**– abril de 2021

Indicador de Produção	Meta do Contrato de Gestão		Produção Realizada	
	Nº	%	Nº	%

Léa Lofego Garcia
Léa Lofego Garcia
 Diretora Técnica
 RG: 33.513.407-5
 Associação Mahatma Gandhi

	Nº	%	Nº	%
Consulta Médico Generalista (PMM)	317	80	356	112,30
Consulta Domiciliar (PMM)	20	80	16	80,00
Consulta Enfermagem	67	80	43	64,18
Primeira consulta odontológica	32	80	43	134,38
Tratamento odontológico concluído	26	80	30	115,38
Urgência e Emergência (Odonto)	-	-	30	-

Fonte: Relatório do Assessor Público. Abril de 2021. *Férias em abril.

UBS José Pereira da Silva Filho – Jacutinga

A UBS José Pereira da Silva Filho – Jacutinga, UAMO Dr. José Luís Madrid (Água Limpa) e UAMO Bento de Souza (Prata) estão com aproximadamente 906 cadastros individuais pela ESF. A unidade conta com uma equipe de saúde da família (**equipe 51**) e que uma equipe de saúde bucal da Estratégia da Saúde da Família que atende UBS Jacutinga e UAMO Prata e outra equipe saúde bucal da Estratégia da Saúde da Família a UAMO Água Limpa (Ambas cedida pela PMA).

Uma análise sucinta do perfil epidemiológico, referente às condições de saúde da população cadastrada na unidade ao final de abril, demonstra 236 hipertensos, 73 diabéticos, 6 gestantes e 35 tabagistas (Fonte: Assessor – relatório 04es).

O panorama quantitativo da produção assistencial na UBS por médicos, enfermeiros é apresentado segundo a divisão das equipes, metas de contato e produção realizada (**tabela 58**).

Tabela 58. Produção assistencial da **equipe 51** – abril de 2021

Indicador de Produção	Meta do Contrato		Produção	
	de Gestão		Realizada	
	Nº	%	Nº	%
Consulta Médico Generalista (PMM)	317	80	239	75,39

Consulta Domiciliar (PMM)	20	80	28	140,00
Consulta Enfermagem	67	80	163	708,70

Fonte: Relatório do Assessor Público. Abril de 2021.

7.2 Produção Mensal PMM por Unidade Básica de Saúde

As produções dos médicos relacionados ao Programa Mais Médicos estão representadas abaixo.

Anexo. Produção assistencial do PMM ("sem equipe") – abril de 2021

Médico PMM	Unidade	Consultas	%	VD	%
Rudney Marçal**	UBS Atlântico	0	0	0	0,0
Sérgio Sans	UBS Iporã	244	77,0	0	0,0

Fonte: Relatório do Assessor Público. Abril de 2021.

8. Produção Mensal por Núcleo Ampliado de Saúde da Família

Os Núcleos Ampliados de Saúde da Família e Atenção Básica realizaram 110 reuniões de matriciamento e 46 projetos terapêuticos singulares com suas produções especificadas por equipe, nas **tabelas 59 e 60**.

As produções de matriciamento e projetos terapêuticos corresponderam a 550,0% e 230,0% das metas previstas, respectivamente.

Tabela 59. Reuniões de matriciamento do NASF – abril de 2021

Matriciamento	Meta do Contrato de Gestão		Produção Realizada	
	Nº	%	Nº	%
NASF 1	5	80	43	860,0
NASF 2	5	80	47	940,0
NASF 3	5	80	11	220,0
NASF 4	5	80	9	180,0

Fonte: Relatório do Assessor Público. Abril de 2021

Tabela 60. Número de Projeto Terapêutico Singular do NASF – abril de 2021

Projeto Terapêutico Singular	Meta do Contrato de Gestão		Produção Realizada	
	Nº	%	Nº	%
NASF 1	5	80	11	220,0
NASF 2	5	80	5	100,0
NASF 3	5	80	1	20,0
NASF 4	5	80	5	100,0

Fonte: Relatório do Assessor Público. Abril de 2021

9. Indicadores SISPACTO

O Plano Estadual de Saúde segue a Pactuação Interfederativa de Diretrizes, Objetivos, Metas e Indicadores – Avaliação do SISPACTO, com monitoramento de diversos indicadores de saúde, no período de 2017 a 2021. A pactuação envolve as 3 esferas de gestão (estadual, municipal e federal) e redefine as responsabilidades partilhadas de cada gestor.

Os indicadores são essenciais nos processos de avaliação da Atenção Básica, pois permitem acompanhar o alcance de metas. Nas diretrizes nacionais estão presentes 20 indicadores universais (de pactuação comum e obrigatória) e 03 indicadores específicos (de acordo com a necessidade do território).

Entre os indicadores universais e específicos de saúde, quatro estão pactuados entre OSS “Associação Mahatma Gandhi” e Secretaria Municipal de Saúde, para monitoramento mensal, quadrimestral e anual pela Atenção Básica:

Os resultados dos indicadores foram obtidos via Vigilância Epidemiológica Municipal (VE), Secretária Municipal de Saúde de Araçatuba (SMSA) e Assessor Público e estão disponíveis nas **tabelas 61, 62, 63 e 64**. No segundo trimestre, espera-se que os indicadores alcancem, no mínimo, **50% da meta proposta** pelo SISPACTO.

Tabela 61. Indicador SISPACTO 01: Mortalidade prematura - DCNT – abril de 2021

Indicador 01		ABR	Monitoramento Anual
Numerador	Nº de óbitos (30-69 anos) por DCNT nos códigos CID10 (I00-I99; C00-C97; J30-J98; E10-E14)	31	
Denominador	População residente (30-69 anos)	102.337	
Resultado	Taxa de Mortalidade Prematura	30,29	

Fonte: Vigilância Epidemiológica Municipal. *Fator de multiplicação: 100.000 habitantes.

Tabela 62. Indicador SISPACTO 11: Razão de Citopatológicos de colo do útero – abril

Indicador 11		ABR	% da meta SISPACTO
Numerador	Nº de exames citopatológicos do colo do útero em mulheres de 25 a 64 anos	197	
Denominador	População feminina de 25 a 64 anos/3	1.554	
	Razão exames	0,13	
Resultado	Razão de exames (/3)*		

Fonte: Assessor Público. *Divisão por 3. Espera-se que as mulheres realizem um exame citopatológico a cada 3 anos.

Tabela 63. Indicador SISPACTO 12: Razão de mamografias de rastreamento – abril**

Indicador 12		ABR*	% da meta SISPACTO
Numerador	Nº de exames de mamografia em mulheres de 50 a 69 anos		
Denominador	População feminina de 50 a 69 anos	942	
	Razão exame		
Resultado	Razão de exames (/2)*		

Fonte: SMSA. *Espera-se que as mulheres realizem um exame de mamografia de rastreamento a cada 2 anos. Dados obtidos dos resultados enviados para OS. **Os tratamentos eletivos foram suspensos conforme ofício SMS/DAB 484/2021, justificando a ausência de resultados no mês de abril, conforme em anexo.

Tabela 64. Indicador SISPACTO 15: Taxa de mortalidade infantil – abril

Indicador 15		ABR	Monitoramento Anual
Numerador	Nº de óbitos de residentes menores de 1 ano de idade	1	
Denominador	Nº de nascidos vivos de mães residentes	178	
Resultado	Taxa de mortalidade infantil		5,62

Fonte: Vigilância Epidemiológica Municipal. *Taxa para cada 1.000 nascidos vivos.

10. Relatórios mensais de prestação de contas

Léa Lofego Garcia
Léa Lofego Garcia
Diretora Técnica
RG: 33.513.407-5
Associação Mahatma Gandhi

A pontualidade na entrega dos relatórios mensais de prestação de contas assistenciais e financeiras é importante indicador no contrato de gestão entre OSS e SMSA. Os protocolos de recebimentos dos relatórios devem ser avaliados todo dia 20 de cada mês.

11. Atualização de cadastro no Sistema de Informação CNES

A atualização de cadastros dos profissionais de saúde da Atenção Básica no sistema de informação CNES (Cadastro Nacional de Estabelecimentos de Saúde) também deve ser avaliada mensalmente. As cópias dos protocolos **estão a seguir e foram entregues com 100% de pontualidade.**

Léa Lofego Garcia
Diretora Técnica
RG: 33.513.407-5
Associação Mahatma Gandhi



Declarações de Utilidade Pública:
MUNICIPAL: Lei nº 951 de 28/06/68 | ESTADUAL: Lei nº 10314 de 13/09/77
FEDERAL: Decreto de 17/09/92 – Proc. MJ nº 14554/90-411

CÓPIA

Araçatuba, 06 de abril de 2021.

Ofício nº 242/2021 SUPMG - O.S. Mahatma Gandhi

À

Ilma. Sra. Diretora do Departamento de Assistência Básica - DAB

Referente: Alterações CNES

Prezada Senhora,

Vimos respeitosamente à presença de V. Sas., informar as alterações abaixo:

UBS UMUARAMA

Alterar: Enfermeira Equipe 47 - Sandra Regina Moura para UBS ÁGUAS CLARAS ✓
Incluir: Enfermeira Equipe 47 - Larissa Leticia Alves Lopes (nova) ✓

Excluir: Educador Fisico NASF 2 - Leandro Danilo da Silva Tolentino ✓
Incluir: Educador Fisico NASF 2 - Fabiano Santos Lopes Flor (nova) ✓

UBS ÁGUAS CLARAS

Alterar: Enfermeira Equipe 49 - Paloma Aparecida dos Santos para UBS TURRINI ✓
Incluir: Enfermeira Equipe 49 - Sandra Regina Moura ✓

UBS MORADA DOS NOBRES

Alterar: Aux Enfermagem Equipe 20 - Debora da Silva Santos para UBS TURRINI ✓
Incluir: Aux Enfermagem Equipe 20 - Cristina Celia de Souza (nova) ✓

UBS TURRINI

Excluir: Aux Enfermagem Equipe 2 - Alessandra Cristina da Silva Pereira ✓
Incluir: Aux Enfermagem Equipe 2 - Debora da Silva Santos ✓

Excluir: Enfermeira Equipe 3 - Leyza Inara Bonito ✓
Incluir: Enfermeira Equipe 3 - Paloma Aparecida dos Santos ✓

Debi 06/4/21
Julliana Nicoletti Rodrigues
Dirigente Administrativa
DAB/SMS



Declarações de Utilidade Pública:
MUNICIPAL: Lei nº 061 de 28/08/88 | ESTADUAL: Lei nº 10314 de 13/09/77
FEDERAL: Decreto de 17/09/92 - Proc. MJ nº 14554/90-441

UBS UMUARAMA II – COVID

Alterar: Gerente Adm – Renata Cristina de Sousa Vicentin para SEDE ✓
Incluir: Gerente Adm – Fernanda de Oliveira Polacchini Pereira ✓

Excluir: Enfermeira Equipe 30 – Flavia Magnossão Trefilio ✓
Incluir: Enfermeira Equipe 30 – Milena Sanches Pereira (nova) ✓

Incluir: ASB – Vanessa Patricia dos Santos Rodrigues Fernandes (nova) ✓

Incluir: ASB – Susana Soares Trobio (nova) ✓

Alterar: Aux Enfermagem – Adriele Diniz Coelho para UBS SÃO JOSÉ ✓

Alterar: Aux Enfermagem – Tainara Cristina Marcos para UBS PLANALTO ✓

Incluir: Aux Administrativo (411005) – Filipe Augusto Nava de Almeida Pupo (novo) ✓
Incluir: Aux Administrativo (411005) – Rafaela Rodrigues Maeda (nova) ✓
Incluir: Aux Administrativo (411005) – Nathalia Daiane Gonzalez Zaide (nova) ✓
Incluir: Aux Administrativo (411005) – Djhenyam Aparecida Xavier (nova) ✓
Incluir: Fisioterapeuta – Amanda Caroline Prates (nova) ✓
Incluir: Enfermeiro – Regina Claudia Morari (nova) - 40h ✓
Incluir: Enfermeiro – Simoni Tordato dos Santos (nova) - 40h ✓
Incluir: Enfermeiro – Lilian Cristina Ribeiro (nova) - 40h ✓
Incluir: Enfermeiro – Francielly Priscila Francisco (nova) - 40h ✓
Incluir: Aux Enfermagem – Luiz Claudio de Souza Oliveira (novo) - 40h ✓

UBS SÃO JOSÉ

Excluir: Aux Enfermagem Equipe 8 – Erica Rejane D'Avila L. Daher ✓
Incluir: Aux Enfermagem Equipe 8 – Adriele Diniz Coelho ✓

UBS MARIA TEREZA

Excluir: Enfermeira Equipe 17- Tatiany Martins dos Santos ✓
Incluir: Enfermeira Equipe 17 – Patricia Mortari Shiraishi (nova) ✓

UBS PEDRO PERRI

Alterar: Enfermeira Eq 19 – Fernanda de O. Polacchini Pereira para UBS UMUARAMA II ✓
Incluir: Enfermeira Eq 19 – Cicera Adriana Rodrigues Pereira (nova) ✓

Alterar: Aux Enfermagem Equipe 24 – Daniela Ferreira Machado para SÃO VICENTE ✓
Incluir: Aux Enfermagem Equipe 24 – Helen Yokota Bomfim ✓
Hellen

Rua Abramo Gon, 29 – Vila N. S. Aparecida – FONE/FAX: (13) 36238959 - CEP: 16056-050 – ARACATUBA-SP

Léa Lofego Garcia
Léa Lofego Garcia
Diretora Técnica
RG: 33.513.407-5
Associação Mahatma Gandhi



Declarações de Utilidade Pública:
MUNICIPAL: Lei nº 961 de 28/06/68 | ESTADUAL: Lei nº 10814 de 11/09/77
FEDERAL: Decreto de 17/09/92 - Proc. MJ nº 14554/90-441

Excluir: Fonoaudióloga NASF 4 – Graciela Barbosa Fernandes Fernandes ✓
Incluir: Fonoaudióloga NASF 4 – Regina Maura Doho Martins (nova) ✓

UBS SÃO VICENTE

Alterar: Aux Enfermagem Equipe 15 – Helen Yokota Bomfim para UBS PEDRO PERRI ✓
Incluir: Aux Enfermagem Equipe 15 – Daniela Ferreira Machado ✓

Incluir: Aux Administrativo (411005) – Luscilene da Silva (nova) ✓

UBS DONA AMELIA

Excluir: Aux Enfermagem Equipe 54 – Glauca Moreira Rocha dos Santos ✓
Incluir: Aux Enfermagem Equipe 54 – Vanda Terezinha Negri ✓

UBS PLANALTO

Alterar: Aux Enfermagem Equipe 40 – Vanda Terezinha Negri para UBS DONA AMELIA ✓
Incluir: Aux Enfermagem Equipe 40 – Tainara Cristina Marcos ✓

Na oportunidade renovamos votos de estima e consideração.

Atenciosamente,

Lea Lofego Garcia
Diretora Técnica

Rodrigo das Neves Cano
Gerente de Especialização Técnica
RG: 41.229.418-7
Associação Mahatma Gandhi



CÓPIA

Declarações de Utilidade Pública:
MUNICIPAL: Lei nº 961 de 28/03/88 | ESTADUAL: Lei nº 30314 de 13/05/97
FEDERAL: Decreto de 17/09/92 - Proc. MJ nº 14554/90-442

Araçatuba, 15 de abril de 2021.

Ofício nº 288/2021 SUPMG - O.S. Mahatma Gandhi

À

Ilma. Sra. Diretora do Departamento de Assistência Básica - DAB

Referente: Alterações CNES

Prezada Senhora,

Vimos respeitosamente à presença de V. Sas., informar as alterações abaixo:

UBS UMUARAMA

Alterar: Enfermeira Equipe 47 - Larissa Leticia Alves Lopes para São José ✓
Incluir: Enfermeira Equipe 47 - Cleia Gonçalves de Oliveira (nova) ✓

UBS SÃO JOSÉ

Excluir: Enfermeira Equipe 9 - Fernanda Patricia Manoel Lourenço ✓
Incluir: Enfermeira Equipe 9 - Larissa Leticia Alves Lopes ✓

UBS PLANALTO

Excluir: Nutricionista NASF 3 - Luana Trombin (Lic Maternidade) ✓
Incluir: Nutricionista NASF 3 - Alana Prado de Atayde (nova) ✓

UBS DONA AMELIA

Excluir: Aux Administrativo - Patricia de Sousa Leite ✓
Incluir: Aux Administrativo - Luis Guilherme Moura Cardoso (novo) ✓

*Mite Forcin
15/04/21*

Léa Lofego Garcia
Léa Lofego Garcia
Diretora Técnica
RG: 33.513.407-5
Associação Mahatma Gandhi



Declarações de Utilidade Pública:
MUNICIPAL: Lei nº 961 de 28/08/68 | ESTADUAL: Lei nº 10314 de 13/09/77
FEDERAL: Decreto de 17/09/92 - Proc. M/ nº 14554/90-441

UBS UMUARAMA II - COVID

Excluir: Aux Enfermagem – Ariete de Oliveira dos Santos

Incluir: Fisioterapeuta – Thais da Silva Barsagui (nova)

Na oportunidade renovamos votos de estima e consideração.

Atenciosamente,

Léa Lofego Garcia
Léa Lofego Garcia
Diretora Técnica
RG: 33.513.407-5
Associação Mahatma Gandhi
Léa Lofego Garcia
Diretora Técnica

Léa Lofego Garcia
Léa Lofego Garcia
Diretora Técnica
RG: 33.513.407-5
Associação Mahatma Gandhi



Declarações de Utilidade Pública:
MUNICIPAL: Lei nº 961 de 28/08/68 | ESTADUAL: Lei nº 10338 de 13/09/77
FEDERAL: Decreto da 17/09/92 - Proc. MJ nº 14554/90-441

CÓPIA

Araçatuba, 26 de abril de 2021.

Ofício nº 306/2021 SUPMG - O.S. Mahatma Gandhi

À
Ilma. Sra. Diretora do Departamento de Assistência Básica - DAB

Referente: Alterações CNES

Prezada Senhora,

Vimos respeitosamente à presença de V. Sas., informar as alterações abaixo:

UBS UMUARAMA

Alterar: Enfermeira Equipe 47 - Cleia Gonçalves de Oliveira para UBS Maria Tereza ✓
Incluir: Enfermeira Equipe 47 - Érica Ramos Pereira (nova) ✓

Alterar: Aux Saude Bucal Equipe 02 - Beatriz Capalbo Zafalon para UBUARAMA II ✓
Incluir: Aux Saude Bucal Equipe 02 - Aline Franciane Borges Secco (nova) ✓

UBS MARIA TEREZA

Excluir: Enfermeira Equipe 18 - Vilma Mion dos Santos ✓
Incluir: Enfermeira Equipe 18 - Cleia Gonçalves de Oliveira ✓

UBS UMUARAMA II

Alterar: Enfermeira Equipe 30 - Milena Sanches Pereira para UBS Alvorada ✓
Incluir: Enfermeira Equipe 30 - Vicente de Jesus Diogo de Sousa (nova) ✓

Excluir: Aux Saude Bucal s/ Equipe - Vanessa Patricia dos Santos ✓
Incluir: Aux Saude Bucal s/ Equipe - Beatriz Capalbo Zafalon ✓

Excluir: Enfermeira - Lilian Cristina Ribeiro ✓
Excluir: Aux Enfermagem - Andressa Elena da Silva Dias ✓
Excluir: Aux Enfermagem - Ariele de Oliveira dos Santos ✓

Alterar: Aux Enfermagem - Solange Aparecida da Silva para UBS TV ✓

RECEBIDO EM
SMS/DAB

22/04/21

Valquino



Declarações de Utilidade Pública:
MUNICIPAL: Lei nº 961 de 28/08/00 | ESTADUAL: Lei nº 10314 de 13/09/77
FEDERAL: Decreto de 17/09/92 - Proc. MJ nº 14554/90-441

UBS TV

Excluir: Aux Enfermagem Eq 07 – Carita Cristina da Costa Santos ✓
Incluir: Aux Enfermagem Eq 07 – Solange Aparecida da Silva ✓

UBS ALVORADA

Excluir: Enfermeira Equipe 35 – Camila Primola Santos ✓
Incluir: Enfermeira Equipe 35 - Milena Sanches Pereira ✓

UBS CENTRO

Excluir: Aux Administrativo (411005)– Carolina dos Santos Dias ✓
Incluir: Aux Administrativo (411005) – Isabel Cristina Secco (nova) ✓

UBS SÃO VICENTE

Excluir: Enfermeira Equipe 14 – Vanessa Berbel Paupitz ✓
Incluir: Enfermeira Equipe 14 – Guilherme Vargas Neto (novo) ✓

UBS PEDRO PERRI

Excluir: Psicóloga NASF 4 – Rosicler Custodio Ferreira ✓
Incluir: Psicóloga NASF 4 – Priscila Paelo (nova) ✓
Incluir: Aux Administrativo (411005) – Debora Primão Bruno ✓

UBS IPORÃ

Alterar: Aux Administrativo (411005) – Debora Primão Bruno para UBS PEDRO PERRI ✓



SAÚDE É ASSIM QUE SE FAZ!

Declarações de Utilidade Pública:
MUNICIPAL: Lei nº 001 de 28/08/68 | ESTADUAL: Lei nº 10.334 de 15/03/77
FEDERAL: Decreto de 17/09/92 - Proc. MJ nº 14554/90-441

UBS DONA AMELIA

Alterar: Aux Enfermagem Eq 54 – Vanda Terezinha Negri para UBS PLANALTO
Incluir: Aux Enfermagem Eq 54 – Tainara Cristina Marcos

UBS PLANALTO

Alterar: Aux Enfermagem Eq 40 - Tainara Cristina Marcos para UBS D AMELIA
Incluir: Aux Enfermagem Eq 40 - Vanda Terezinha Negri

Na oportunidade renovamos votos de estima e consideração.

Atenciosamente,

Léa Lofego Garcia
Diretora Técnica
RG: 33.513.407-5
Associação Mahatma Gandhi
Léa Lofego Garcia
Lea Lofego Garcia
Diretora Técnica

12. Reformas e Manutenção

As unidades de saúde estão abrigadas em edifícios que apresentam particularidades que os diferenciam dos demais. São complexos, dinâmicos e onerosos, pois abrigam diversas funções que dependem de um grande sistema de instalações e equipamentos que, por sua vez, precisam estar sempre prontos para sua utilização.

A manutenção eficiente e eficaz garante a disponibilidade de equipamentos em boas condições, a acessibilidade e espaços adequados para o bom funcionamento das unidades de saúde e, conseqüentemente, um melhor atendimento aos usuários do SUS.

A equipe de manutenção é composta por: pedreiros, eletricista e auxiliar de serviços de gerais (servente de pedreiro) que realizam a manutenção preventiva e corretiva das Unidades Básicas de Saúde (UBS).

A seguir são demonstradas as intervenções realizadas pela equipe de manutenção nas Unidades Básicas de Saúde (UBS) contempladas no **Contrato de Gestão 073/2019** no mês de **abril de 2021**.

Quadro 3. Manutenção de Equipamentos - Contrato de Gestão 073/2019

UNIDADE	EQUIPAMENTOS TOTAL
UBS Ezequiel Barbosa – São José	17
UBS Raimunda Souza Martinez – São Vicente	01
UBS Dr. Marco Aurélio Pereira – Centro	16
UBS Nelson Gaspar Dip – Alvorada	11
UBS Dr. Satoru Okida – Atlântico	03
UBS Alfredo Dantas de Souza – Umuarama	30
UBS Dr. Walter Divino da Costa – Pedro Perri	08
UBS Jessy Villela dos Reis – Morada dos Nobres	01
UBS José Roberto Turrini	10
UBS Augusto Simpliciano Barbosa – Planalto	40
UBS Dr. Ghazi Osman Baracat – Dona Amélia	31
UBS Dr. Sidney Cinti – Águas Claras	27
UBS Wanderley Vuolo – TV	02
UBS Farmacêutico Antônio Saraiva – Iporã	00
UBS Maria Tereza Andrade	06
UBS Irmã Dulce	05
UAMO Dr. José Pereira da Silva Filho	00
UAMO Dr. José Luiz Madri	03
UAMO Bento de Souza	06
Total	217

Quadro 4. Manutenção Predial/ Elétrica/ Hidráulica - Contrato de Gestão 073/2019

MANUTENÇÃO PREDIAL / ELÉTRICA/ HIDRÁULICA				
UNIDADE	PREDIAL	ELÉTRICA	HIDRÁULICA	Total
UBS Ezequiel Barbosa – São José	04	01	01	06
UBS Raimunda Souza Martinez – São Vicente	01	06	01	08
UBS Dr. Marco Aurélio Pereira – Centro	05	01	01	07
UBS Nelson Gaspar Dip – Alvorada	00	00	03	03
UBS Dr. Satoru Okida – Atlântico	03	00	03	06
UBS Alfredo Dantas de Souza – Umuarama	00	00	00	00
UBS Dr. Walter Divino da Costa – Pedro Perri	06	07	05	18
UBS Jessy Villela dos Reis – Morada dos Nobres	01	01	02	04
UBS José Roberto Turrini	06	18	00	24
UBS Augusto Simpliciano Barbosa – Planalto	03	08	02	13
UBS Dr. Ghazi Osman Baracat – Dona Amélia	00	00	01	01
UBS Dr. Sidney Cinti – Águas Claras	02	03	01	06
UBS Wanderley Vuolo – TV	00	00	01	01
UBS Farmacêutico Antônio Saraiva – Iporã	00	00	02	02
UBS Maria Tereza Andrade	03	08	00	11
UBS Irmã Dulce	00	00	01	01
UAMO Dr. José Pereira da Silva Filho	04	01	00	05
UAMO Dr. José Luiz Madri	00	00	00	00
UAMO Bento de Souza	00	00	00	00
Total	38	54	24	116

13. Conclusão e Considerações

O relatório técnico mensal de **abril de 2021** apresenta um completo panorama da situação de saúde dos munícipes de Araçatuba-SP atendidos pela Atenção Básica. O documento apresenta dados referentes ao perfil epidemiológico, demográfico, socioeconômico e sanitário da população cadastrada no território. Além disso, traz uma descrição das produções realizadas pelos profissionais das equipes de Estratégia Saúde da Família, do

Programa Mais Médicos, das equipes de Saúde Bucal e dos Núcleos Ampliados de Saúde Família.

Considerando os principais indicadores pactuados no âmbito do contrato de gestão entre Secretaria Municipal de Saúde de Araçatuba e OSS Associação Mahatma Gandhi, as **metas de produção foram atingidas no mês de abril**, conforme o esperado, incluindo produções de médicos, enfermeiros, equipes do NASF, atualizações do CNES, educação permanente e solicitações de ouvidorias. Os indicadores de produção que envolvem **número de consultas médicas domiciliares, atendimentos de crianças de 0 a 2 anos pela saúde bucal** também foi superior à meta pactuada.

Algumas ações e indicadores no âmbito da Atenção Básica, principalmente aqueles que envolvem atividades coletivas e procedimentos eletivos, foram reformulados (seguindo devidas orientações) devido à situação epidemiológica de pandemia pelo novo Coronavírus (COVID-19), conforme ofício SMS/DAB: 484/2021 (**ANEXO 1**).

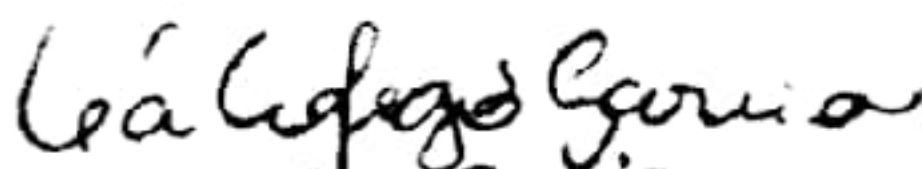
Léa Lofego Garcia
Diretora Técnica
RG: 33.513.407-5
Associação Mahatma Gandhi

ANEXO 1

Léa Lofego Garcia
Diretora Técnica
RG: 33.513.407-5
Associação Mahatma Gandhi

PREFEITURA MUNICIPAL DE ARAÇATUBA
SECRETARIA MUNICIPAL DE SAÚDE
Departamento da Assistência Básica



Araçatuba, 08 de março de 2021.

Ofício SMS/DAB: 484/2021

Assunto: Suspensão das atividades eletivas

Prezado Senhor:

Considerando a Emergência em Saúde Pública de Importância Nacional (ESPIN) decorrente da pandemia do novo Coronavírus;

Considerando o crescente número de pessoas contaminadas pelo novo Coronavírus (COVID-19);

Declaramos que ficam suspensas todas as atividades eletivas de forma presencial a partir do dia 08/03/2021 por tempo indeterminado.

Contudo deverá seguir as seguintes determinações:

- Para o cumprimento das agendas que já estão programadas deve-se realizar a consultas a distância utilizando os seguintes recursos: telefone, chamada de vídeo pelo WhatsApp, Zoom e outros. Se o usuário procurar a UBS o mesmo deverá ser atendido conforme sua necessidade, ou seja, o mesmo não poderá ser dispensado sem o atendimento;
- Realizar o seguimento da gestante: Visita Domiciliar e Consulta a distância;
- Seguimento Crônicos: Visita Domiciliar e/ou Consulta virtual -Tele consulta
- Medicamentos em domicilio: Todos os pacientes de 60 anos ou mais receber medicamentos em domicilio.

Léa Lofego Garcia
Léa Lofego Garcia
Diretora Técnica
RG: 33.513.407-5
Associação Mahatma Gandhi

PREFEITURA MUNICIPAL DE ARAÇATUBA
SECRETARIA MUNICIPAL DE SAÚDE
Departamento da Assistência Básica



Atenção: Em uma necessidade identificada, o paciente poderá ser agendado para consulta presencial na Unidade seguindo as medidas sanitárias de precauções padrão.

Atenciosamente;

ALINE J. S. GIRONDE
Dirigente Administrativo
DAB/SMS

CRISTIANE CAMARGO DE ALMEIDA
Diretora do Departamento de Atenção Básica
DAB/ SMS

Ilmo. Senhor
THIAGO VICTOR MAFEI
Diretor Administrativo da Mahatma Gandhi
ARAÇATUBA/SP

Léa Lofego Garcia
Diretora Técnica
RG: 33.513.407-5
Associação Mahatma Gandhi

Léa Lofego Garcia
 Diretora Técnica
 RG: 33.513.407-5
 Associação Mahatma Gandhi

Abril de 2021 - RESULTADOS SEMANAIS
UBS DR JECY VILLELA DOS REIS (MORADA DOS NOBRES)

Equipe	Categoria Profissional	PROCEDIMENTO	Profissional	Meta - Contrato de Gestão		1ª Semana		1ª a 2ª Semana		1ª a 3ª Semana		1ª a 4ª Semana* atualizado		Nº QUE FALTA	
				Nº MÊS	%	Nº	%	Nº	%	Nº	%	Nº	%	Nº	%
Equipe 20	Médico Generalista	CONSULTA	DIEGO BRITO MASCAROS	317	80%	85	26,8	160	50,5	220	69,4	348	109,8	0	0
		DOMICILIAR	DIEGO BRITO MASCAROS	20	80%	6	30,0	11	55,0	17	85,0	22	110,0	0	0
	Enfermeira	CONSULTA	VINICIUS DE LIMA LOVADINI	67	80%	0	0,0	21	31,3	56	83,6	85	126,9	0	0
		1ª CONSULTA	KARINA DOMINGOS BITENCOUR	32	80%	0	0,0	5	15,6	9	28,1	13	40,6	-39	21
Equipe 21	Cirurgião Dentista	TRATAMENTO CONCLUIDO	KARINA DOMINGOS BITENCOUR	26	80%	0	0,0	0	0,0	0	0,0	0	0,0	-80	0
		1ª CONSULTA CRIANÇAS 0-2 ANOS	KARINA DOMINGOS BITENCOUR	4	80%	0	0,0	0	0,0	1	25,0	4	100,0	20	7

1º S. 2º S. 3º S. 4º S
 267 435 586 1024
 11 31 49 70
 42 112 183 241
 0 6 13 21
 0 0 0 0
 0 0 0 0
 0 0 3 7

UBS DR JECY VILLELA DOS REIS (MORADA DOS NOBRES)

Equipe	Categoria Profissional	PROCEDIMENTO	Profissional	Meta - Contrato de Gestão		1ª Semana		1ª a 2ª Semana		1ª a 3ª Semana		1ª a 4ª Semana* atualizado		Nº QUE FALTA PARA 80%	
				Nº MÊS	%	Nº	%	Nº	%	Nº	%	Nº	%	Nº	%
Equipe 21	Médico Generalista	CONSULTA	ALLYNE NEVES MIRANDA SARM	317	80%	96	30,3	102	32,2	108	34,1	333	105,0	0	0
		DOMICILIAR	ALLYNE NEVES MIRANDA SARM	20	80%	5	25,0	11	55,0	15	75,0	23	115,0	0	0
	Enfermeira	CONSULTA	GRACIELE CASTRO DA SILVA	67	80%	18	26,9	46	68,7	78	116,4	85	126,9	0	0
		1ª CONSULTA	MARINA DIAS DE SENA	32	80%	0	0,0	1	3,1	4	12,5	8	25,0	-55	0
Equipe 22	Cirurgião Dentista	TRATAMENTO CONCLUIDO	MARINA DIAS DE SENA	26	80%	0	0,0	0	0,0	0	0,0	0	0,0	-80	0
		1ª CONSULTA CRIANÇAS 0-2 ANOS	MARINA DIAS DE SENA	4	80%	0	0,0	0	0,0	2	50,0	3	75,0	-5	0

MOR
 KARINA DOMINGOS BITENCOUR

[Assinatura]

UBS DR JECY VILLELA DOS REIS (MORADA DOS NOBRES)

Equipes Totais (20, 21 e 22)	Indicador 4	PROCEDIMENTO	Equipes	Meta - Contrato de Gestão		1ª Semana		1ª a 2ª Semana		1ª a 3ª Semana		1ª a 4ª Semana* atualizado		Nº QUE FALTA		
				Nº MÊS	%	Nº	%	Nº	%	Nº	%	Nº	%	Nº	%	
Equipes Totais (20, 21 e 22)	Saúde da Mulher	Citopatológicos de Colo de Útero (25-64 ANOS)	Equipe 20	0	0	0	0	0	0	1	1	1	1	1	1	0
			Equipe 21	1	1	6	6	9	9	10	10	10	10	10	10	0
			Equipe 22	2	2	2	2	3	3	10	10	10	10	10	10	0
			Total	3	3	3	3	13	13	21	21	21	21	21	21	0

Raphael Vinicius Soares da Silva
 Gerente Administrativo
 RG: 49.727.170-9

Rosecleia dos Santos
 COREN - SP 605357 - ENF

[Assinatura]
 CRM nº 200.000.001
 Diego B. Mascars

Léa Lofego Garcia

Léa Lofego Garcia
 Diretora Técnica
 RG: 33.513.407-5
 Associação Mahatma Gandhi

UBS DR JECY VILLELA DOS REIS (MORADA DOS NOBRES)

Indicador 1	PROCEDIMENTO	Equipas	Meta - Contrato de Gestão		1ª Semana		1ª a 2ª Semana		1ª a 3ª Semana		1ª a 4ª Semana* atualizado		Nº QUE FALTA PARA 80% Nª
			Nª MÉS	%	Nª	%	Nª	%	Nª	%	Nª	%	
Saúde da Mulher	Pré-natal gestante	Equipe 20			12		24		36		49		
		Equipe 21			20		30		52		64		
		Equipe 22			13		26		38		52		
		Total			45		80		126		165		-80

UBS DR JECY VILLELA DOS REIS (MORADA DOS NOBRES)

Indicador 1	PROCEDIMENTO	Equipas	Meta - Contrato de Gestão		1ª Semana		1ª a 2ª Semana		1ª a 3ª Semana		1ª a 4ª Semana* atualizado		Nº QUE FALTA PARA 80% Nª
			Nª MÉS	%	Nª	%	Nª	%	Nª	%	Nª	%	
Saúde da Mulher	Pré-natal do parceiro	Equipe 20			0		0		0		0		
		Equipe 21			0		0		0		1		
		Equipe 22			0		0		0		0		
		Total			0		0		0		1		-80

UBS DR JECY VILLELA DOS REIS (MORADA DOS NOBRES)

Indicador 2	PROCEDIMENTO	Equipas	Meta - Contrato de Gestão		1ª Semana		1ª a 2ª Semana		1ª a 3ª Semana		1ª a 4ª Semana* atualizado		Nº QUE FALTA PARA 80% Nª
			Nª MÉS	%	Nª	%	Nª	%	Nª	%	Nª	%	
Saúde da Mulher	Exame de sífilis gestantes	Equipe 20			0		0		0		1		
		Equipe 21			3		3		7		8		
		Equipe 22			0		2		4		5		
		Total			3		5		11		14		-80

UBS DR JECY VILLELA DOS REIS (MORADA DOS NOBRES)

Indicador 2	PROCEDIMENTO	Equipas	Meta - Contrato de Gestão		1ª Semana		1ª a 2ª Semana		1ª a 3ª Semana		1ª a 4ª Semana* atualizado		Nº QUE FALTA PARA 80% Nª
			Nª MÉS	%	Nª	%	Nª	%	Nª	%	Nª	%	
Saúde da Mulher	Exame de HIV gestantes	Equipe 20			0		0		0		1		
		Equipe 21			3		3		7		8		
		Equipe 22			0		4		4		5		
		Total			3		7		11		14		-80

UBS DR JECY VILLELA DOS REIS (MORADA DOS NOBRES)

Indicador 2	PROCEDIMENTO	Equipas	Meta - Contrato de Gestão		1ª Semana		1ª a 2ª Semana		1ª a 3ª Semana		1ª a 4ª Semana* atualizado		Nº QUE FALTA PARA 80% Nª
			Nª MÉS	%	Nª	%	Nª	%	Nª	%	Nª	%	
		Total			0		4		4		5		-80

WAG
Dr. Karine Domingos
 CROFSP - 84.135

[Assinatura]
 Conselho do Sítio
 Rua ... 289, 790 - 110

[Assinatura]
 CIRM-S.T. 200-0-0-0
 Diego B. Mascarió

[Assinatura]
Roseleia dos Santos
 COREN - SP 605357 - FNF

Raphael Vinicius Soares da Silva
 Gerente Administrativo
 RG: 49.727.170-9

Léa Lofego Garcia
 Diretora Técnica
 RG: 33.513.407-5
 Associação Mahatma Gandhi

Indicador	PROCEDIMENTO	Equipes	Meta - Contrato de Gestão		1ª Semana		1ª a 2ª Semana		1ª a 3ª Semana		1ª a 4ª Semana* atualizado		Nº QUE FALTA PARA 80%
			Nº MÊS	%	Nº	%	Nº	%	Nº	%	Nº	%	
Saúde da Mulher	Gestantes com atendimento de saúde bucal	Equipe 20			0		5		7		10		
		Equipe 21			0		1		1		4		
		Equipe 22			0		0		2		2		
		Total			0		6		10		16		-80

UBS DR JECY VILLELA DOS REIS (MORADA DOS NOBRES)

Indicador	PROCEDIMENTO	Equipes	Meta - Contrato de Gestão		1ª Semana		1ª a 2ª Semana		1ª a 3ª Semana		1ª a 4ª Semana* atualizado		Nº QUE FALTA PARA 80%
			Nº MÊS	%	Nº	%	Nº	%	Nº	%	Nº	%	
Criança <1 anos	Vacinação da 3ª dose de Penta e Polio	Equipe 20			1		1		1		3		
		Equipe 21			1		2		3		6		
		Equipe 22			1		1		2		4		
		Total			3		4		6		13		-80

UBS DR JECY VILLELA DOS REIS (MORADA DOS NOBRES)

Indicador	PROCEDIMENTO	Equipes	Meta - Contrato de Gestão		1ª Semana		1ª a 2ª Semana		1ª a 3ª Semana		1ª a 4ª Semana* atualizado		Nº QUE FALTA PARA 80%
			Nº MÊS	%	Nº	%	Nº	%	Nº	%	Nº	%	
Hipertensão	Quantidade de aferição de pessoas com hipertensão arterial	Equipe 20			36		66		108		158		
		Equipe 21			70		154		182		200		
		Equipe 22			34		64		78		138		
		Total			146		284		368		496		-80

UBS DR JECY VILLELA DOS REIS (MORADA DOS NOBRES)

Indicador	PROCEDIMENTO	Equipes	Meta - Contrato de Gestão		1ª Semana		1ª a 2ª Semana		1ª a 3ª Semana		1ª a 4ª Semana* atualizado		Nº QUE FALTA PARA 80%
			Nº MÊS	%	Nº	%	Nº	%	Nº	%	Nº	%	
Diabéticos	Pessoas com diabetes que tiveram solicitação para exame de	Equipe 20			4		13		16		28		
		Equipe 21			8		19		26		33		
		Equipe 22			7		18		25		37		
		Total			19		50		67		98		-80

Nº de atendimentos após as 17 horas por categoria profissional - SAÚDE NA HORA ATÉ 19 HORAS

Formato	Unidade	Médico		Enfermagem		Atendimentos após as 17h ou aos finais de semana manhã e tarde		Total
		17 - 18 h	18 - 19* h	17 - 18 h	18 - 19* h	Atendimentos manhã e tarde	Total	
60h (Urbano)		80	80	12	10	0	944	1287
	Total	80	80	12	10	0	944	1287

Handwritten signatures and stamps:
 - Signature: [Illegible]
 - Stamp: CRM-SP: 200.627
 - Stamp: CRM-SP: 200.627
 - Stamp: CRM-SP: 200.627

Handwritten notes and signatures:
 - Note: WMB
 - Signature: [Illegible]
 - Stamp: Roseteia dos Santos
 - Stamp: COREN - SP 605357 - ENE

Raphael Vinicius Soares da Silva
 Gerente Administrativo
 RG: 49.727.170-9

Léa Lofego Garcia
Léa Lofego Garcia
 Diretora Técnica
 RG: 33.513.407-5
 Associação Mahatma Gandhi

ABRIL DE 2021 - RESULTADOS SEMANAIS							
UBS WALTER DIVINO DA COSTA (PEDRO PERR							
Equipe	Categoria Profissional	PROCEDIMENTO	Profissional	Meta - Contrato de Gestão		1ª Semana	
				Nº MÊS	%	Nº	%
Equipe 19	Médico	CONSULTA	NICOLE STABENOW ZANOVELO	317	80%	1	0,32
	Generalista	DOMICILIAR	NICOLE STABENOW ZANOVELO	20	80%		0,00
	Enfermeira	CONSULTA	CÍCERA A. R. PEREIRA	67	80%		0,00

UBS WALTER DIVINO DA COSTA (PEDRO PERR							
Equipe	Categoria Profissional	PROCEDIMENTO	Profissional	Meta - Contrato de Gestão		1ª Semana	
				Nº MÊS	%	Nº	%
Equipe 23	Médico	CONSULTA	ANDERSON MATUCUMA HIROSE	317	80%	20	6,31
	Generalista	DOMICILIAR	ANDERSON MATUCUMA HIROSE	20	80%		0,00
	Enfermeira	CONSULTA	LUCIANO BARBOSA	67	80%		0,00

UBS WALTER DIVINO DA COSTA (PEDRO PERR							
Equipe	Categoria Profissional	PROCEDIMENTO	Profissional	Meta - Contrato de Gestão		1ª Semana	
				Nº MÊS	%	Nº	%
	Médico	CONSULTA	CAMILA BARCELLOS OTOBONI	317	80%	30	9,46
	Generalista	DOMICILIAR	CAMILA BARCELLOS OTOBONI	20	80%		0,00
	Enfermeira	CONSULTA	CLAUDIA MOMOI NAKAHARA SEJIMO	67	80%		0,00

Cícera Adriana R. Pereira
Cícera Adriana R. Pereira
 Mestre - Enfermeira
 COREN/SP 333.194

Camila Barcellos Otoboni
Camila Barcellos Otoboni
 Médica
 CRM-SP 15014

Ingrid Viana Garcia
Ingrid Viana Garcia
 Gerente Administrativo
 RG: 44.014.603-3

Apriana L. F. F. F.
Apriana L. F. F. F.
 Cirurgiã Dentista
 CRO 115177

Dr. Anderson Hirose
Dr. Anderson Hirose
 Médico
 CRM-SP 202656

Cláudia M. N. Sejimo
Cláudia M. N. Sejimo
 COREN - SP 236294 - ENF

Luciano Barbosa
Luciano Barbosa
 Enfermeiro
 COREN-SP 283209

Léa Lofego Garcia
Léa Lofego Garcia
 Diretora Técnica
 RG: 33.513.407-5
 Associação Mahatma Gandhi

Equipe 24	Cirurgião Dentista	1º CONSULTA	GABRIELA PERES TERUEL	32	80%	0,00
		TRATAMENTO CONCLUÍDO	GABRIELA PERES TERUEL	26	80%	0,00
		1º CONSULTA CRIANÇAS 0-2 ANOS	GABRIELA PERES TERUEL	4	80%	0,00
Médico sem equipe (PMM)		CONSULTA	LUCIANO PERDIGAO	317	80%	0,00
		DOMICILIAR	LUCIANO PERDIGAO	20	80%	0,00

UBS WALTER DIVINO DA COSTA (PEDF)						
Equipes Totais (19, 23, 24, PMM)	Indicador 4	PROCEDIMENTO	Equipes	Meta - Contrato de Gestão		1ª Sei
				Nº MÊS	%	
	Saúde da Mulher	Citopatológicos de Colo de Útero (25-64 ANOS)	Equipe 19			
			Equipe 23			
			Equipe 24			
			PMM			
			Total			

UBS WALTER DIVINO DA COSTA (PEDF)						
Equipes Totais (19, 23, 24)	Indicador 1	PROCEDIMENTO	Equipes	Meta - Contrato de Gestão		1ª Sei
				Nº MÊS	%	

(19, 23, 24, PMM)	Saúde da Mulher	Pré-natal gestante	Equipe 19			
			Equipe 23			
			Equipe 24			
			PMM			
			Total			

UBS WALTER DIVINO DA COSTA (PEDF)

Equipes Totais (19, 23, 24, PMM)	Indicador 1	PROCEDIMENTO	eta - Contrato de Gestão		1ª Sei	
			Nº MÊS	%		
Equipes Totais (19, 23, 24, PMM)	Saúde da Mulher	Pré-natal do parceiro	Equipes			
			Equipe 19			
			Equipe 23			
			Equipe 24			
			PMM			
Total						

UBS WALTER DIVINO DA COSTA (PEDF)

Equipes Totais (19, 23, 24, PMM)	Indicador 2	PROCEDIMENTO	eta - Contrato de Gestão		1ª Sei	
			Nº MÊS	%		
Equipes Totais (19, 23, 24, PMM)	Saúde da Mulher	Exame de sífilis gestantes	Equipes			
			Equipe 19			
			Equipe 23			
			Equipe 24			
			PMM			
Total						

Léa Lofego Garcia
Léa Lofego Garcia
 Diretora Técnica
 RG: 33.513.407-5
 Associação Mahatma Gandhi

UBS WALTER DIVINO DA COSTA (PEDF)

Equipas Totais (19, 23, 24, PMM)	Indicador 2	PROCEDIMENTO	eta - Contrato de Gestã		1ª Sei
			Nº MÊS	%	
	Saúde da Mulher	Exame de HIV gestantes	Equipe 19		
			Equipe 23		
			Equipe 24		
			PMM		
			Total		

UBS WALTER DIVINO DA COSTA (PEDF)

Equipas Totais (19, 23, 24, PMM)	Indicador 2	PROCEDIMENTO	eta - Contrato de Gestã		1ª Sei
			Nº MÊS	%	
	Saúde da Mulher	Gestantes com atendimento de saúde bucal	Equipe 19		
			Equipe 23		
			Equipe 24		
			PMM		
			Total		

UBS WALTER DIVINO DA COSTA (PEDF)

Equipas Totais (19, 23, 24, PMM)	Indicador 5	PROCEDIMENTO	eta - Contrato de Gestã		1ª Sei
			Nº MÊS	%	

Léa Lofego Garcia
Léa Lofego Garcia
 Diretora Técnica
 RG: 33.513.407-5
 Associação Mahatma Gandhi

PMM)	Criança <1 anos	Vacinação da 3ª dose de Penta e Polio	Equipe 19		
			Equipe 23		
			Equipe 24		
			PMM		
			Total		

UBS WALTER DIVINO DA COSTA (PEDF)

Equipes Totais (19, 23, 24, PMM)	Indicador 6	PROCEDIMENTO	Equipes	eta - Contrato de Gestão		1ª Sei
				Nº MÊS	%	Nº
				Equipe 19		
				Equipe 23		
				Equipe 24		
	Hipertenso	Quantidade de aferição de pessoas com hipertensão arterial	PMM			
			Total			

UBS WALTER DIVINO DA COSTA (PEDF)

Equipes Totais (19, 23, 24, PMM)	Indicador 7	PROCEDIMENTO	Equipes	eta - Contrato de Gestão		1ª Sei
				Nº MÊS	%	Nº
				Equipe 19		
				Equipe 23		
				Equipe 24		
	Diabéticos	Quantidade de pessoas com diabetes que tiveram solicitação para exame de hemoglobina glicada	PMM			
			Total			

Léa Lofego Garcia
Léa Lofego Garcia
 Diretora Técnica
 RG: 33.513.407-5
 Associação Mahatma Gandhi

Formato SnH emergencial	Unidade	Médico						17-18	18-19	19-20 h	20-21	21-22	17-18
		17-18 h	18-19 h	19-20 h	20-21	21-22	17-18						
75h (Urbano)	Pedro Perri	228	196	155	122	114	699						
	Total	228	196	155	122	114	699						

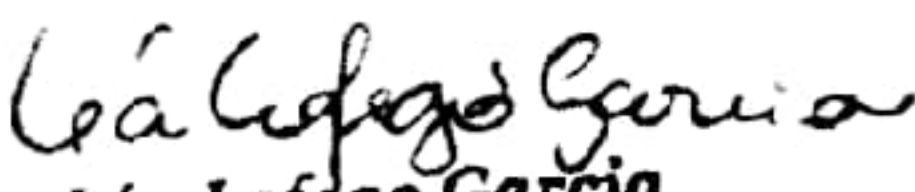
Léa Lofego Garcia
 Diretora Técnica
 RG: 33.513.407-5
 Associação Mahatma Gandhi

Léa Lofego Garcia
Léa Lofego Garcia
 Diretora Técnica
 RG: 33.513.407-5
 Associação Mahatma Gandhi

1ª a 2ª Semana		1ª a 3ª Semana		1ª a 4ª Semana* atualizado		Nº QUE FALTA
Nº	%	Nº	%	Nº	%	Nº
	0,00		0,00	150	47,32	0
	0,00		0,00	0	0,00	0
	0,00		0,00	52	77,61	-2

1ª a 2ª Semana		1ª a 3ª Semana		1ª a 4ª Semana* atualizado		Nº QUE FALTA
Nº	%	Nº	%	Nº	%	Nº
	0,00		0,00	423	133,44	53
	0,00		0,00	38	190,00	110
	0,00		0,00	70	104,48	0

1ª a 2ª Semana		1ª a 3ª Semana		1ª a 4ª Semana* atualizado		Nº QUE FALTA PARA 80%
Nº	%	Nº	%	Nº	%	Nº
	0,00		0,00	401	126,50	0
	0,00		0,00	23	115,00	0
	0,00		0,00	74	110,45	30

Atendimento total Unidade

1º S. 2ºS. 3ºS. 4ºS.

51	0	0	2189
0	0	0	61
0	0	0	196

46

40

26

	0,00		0,00	46	143,75	0
	0,00		0,00	40	153,85	0
	0,00		0,00	26	650,00	570
	0,00		0,00	1215	383,28	0
	0,00		0,00	0	0,00	0

(IO PERRI)

mana	1ª a 2ª Semana		1ª a 3ª Semana		1ª a 4ª Semana* atualizado		Nº QUE FALTA PARA 80% Nº
	Nº	%	Nº	%	Nº	%	
%							
					2		
					3		
					5		
					10		

(IO PERRI)

mana	1ª a 2ª Semana		1ª a 3ª Semana		1ª a 4ª Semana* atualizado		Nº QUE FALTA PARA 80% Nº
	Nº	%	Nº	%	Nº	%	
%							

Léa Lofego Garcia
Léa Lofego Garcia
 Diretora Técnica
 RG: 33.513.407-5
 Associação Mahatma Gandhi

					5				
					11				
					10				
					26				-80

(O PERRI)

mana	1ª a 2ª Semana		1ª a 3ª Semana		1ª a 4ª Semana* atualizado		Nº QUE FALTA PARA 80%
	Nº	%	Nº	%	Nº	%	
%							
					1		
					1		
					2		-80

(O PERRI)

mana	1ª a 2ª Semana		1ª a 3ª Semana		1ª a 4ª Semana* atualizado		Nº QUE FALTA PARA 80%
	Nº	%	Nº	%	Nº	%	
%							
					1		
					2		
					3		
					6		-80

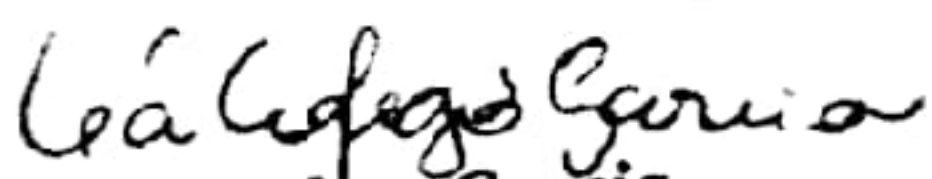
Léa Lofego Garcia
 Diretora Técnica
 RG: 33.513.407-5
 Associação Mahatma Gandhi

Léa Lofego Garcia
Léa Lofego Garcia
 Diretora Técnica
 RG: 33.513.407-5
 Associação Mahatma Gandhi

IO PERRI)							
mana	1ª a 2ª Semana		1ª a 3ª Semana		1ª a 4ª Semana* atualizado		Nº QUE FALTA PARA 80%
	Nº	%	Nº	%	Nº	%	
%							
					1		
					2		
					3		
					6		-80

IO PERRI)							
mana	1ª a 2ª Semana		1ª a 3ª Semana		1ª a 4ª Semana* atualizado		Nº QUE FALTA PARA 80%
	Nº	%	Nº	%	Nº	%	
%							
					1		
					1		
					2		-80

IO PERRI)							
mana	1ª a 2ª Semana		1ª a 3ª Semana		1ª a 4ª Semana* atualizado		Nº QUE FALTA PARA 80%
	Nº	%	Nº	%	Nº	%	
%							

							3			
							4			
							2			
							9			-80

(O PERRI)

mana	1ª a 2ª Semana		1ª a 3ª Semana		1ª a 4ª Semana* atualizado		Nº QUE FALTA PARA 80% Nº
	Nº	%	Nº	%	Nº	%	
%							
					250		
					342		
					300		
					611		
					1503		-80

(O PERRI)

mana	1ª a 2ª Semana		1ª a 3ª Semana		1ª a 4ª Semana* atualizado		Nº QUE FALTA PARA 80% Nº
	Nº	%	Nº	%	Nº	%	
%							
					4		
					13		
					8		
					25		-80

Léa Lofego Garcia
Léa Lofego Garcia
 Diretora Técnica
 RG: 33.513.407-5
 Associação Mahatma Gandhi

É 22 HORAS		Atendimento após às 17h ou aos finais de semana			Atendimentos manhã e tarde	Total	Inconsistências
Enfermagem		18 - 19h	19 - 20 h	20-21h	21 - 22 h		
	600	475	375	349			
	600	475	375	349			

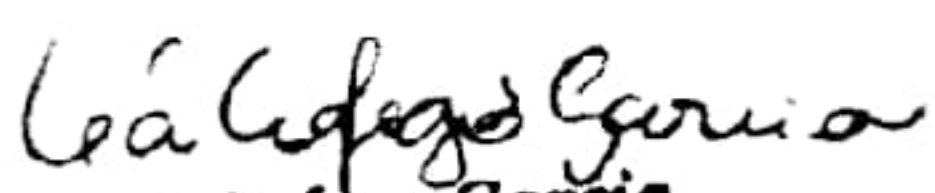
Léa Lofego Garcia
 Diretora Técnica
 RG: 33.513.407-5
 Associação Mahatma Gandhi

ABRIL DE 2021 - RESULTADOS SEMANAIS

UBS DR. AUGUSTO SIMPLICIANO BARBOSA (PLANALTO)

Equipe	Categoria Profissional	PROCEDIMENTO	Profissional	Meta - Contrato de Gestão		1ª Semana		1ª a 2ª Semana		1ª a 3ª Semana		1ª a 4ª Semana* atualizado		Nº QUE FALTA PARA 80%
				Nº MÊS	%	Nº	%	Nº	%	Nº	%	Nº	%	
Equipe 10	Médico Generalista	CONSULTA	JOÃO LUIZ CAZETTO	317	80%		0,00		0,00		0,00	578	182,33	0
	Enfermeira	DOMICILIAR	JOÃO LUIZ CAZETTO	20	80%		0,00		0,00		0,00	24	120,00	0
		CONSULTA	ANA PAULA MANFRINATTI FERNANDES	67	80%		0,00		0,00		0,00	69	102,99	23

UBS DR. AUGUSTO SIMPLICIANO BARBOSA (PLANALTO)

Equipe	Categoria Profissional	PROCEDIMENTO	Profissional	Meta - Contrato de Gestão		1ª Semana		1ª a 2ª Semana		1ª a 3ª Semana		1ª a 4ª Semana* atualizado		Nº QUE FALTA PARA 80%
				Nº MÊS	%	Nº	%	Nº	%	Nº	%	Nº	%	
Equipe 11	Médico Generalista	CONSULTA	ANNA BEATRIZ MEIRA PINHEIRO	317	80%		0,00		0,00		0,00	353	111,36	31
		DOMICILIAR	ANNA BEATRIZ MEIRA PINHEIRO	20	80%		0,00		0,00		0,00	20	0,00	-80
		CONSULTA	EVELYN GONCALVES DA SILVA	67	80%		0,00		0,00		0,00	42	62,69	0
	Cirurgião Dentista	1ª CONSULTA	VANESSA M. FERNANDES	32	80%		0,00		0,00		0,00	26	81,25	1
		TRATAMENTO CONCLUÍDO	VANESSA M. FERNANDES	26	80%		0,00		0,00		0,00	1	3,85	-76
		1ª CONSULTA CRIANÇAS 0-2 ANOS	VANESSA M. FERNANDES	4	80%		0,00		0,00		0,00	5	125,00	45

UBS DR. AUGUSTO SIMPLICIANO BARBOSA (PLANALTO)

Equipe	Categoria Profissional	PROCEDIMENTO	Profissional	Meta - Contrato de Gestão		1ª Semana		1ª a 2ª Semana		1ª a 3ª Semana		1ª a 4ª Semana* atualizado		Nº QUE FALTA PARA 80%
				Nº MÊS	%	Nº	%	Nº	%	Nº	%	Nº	%	
Equipe 13	Médico Generalista	CONSULTA	LAIS ZANINI RODRIGUES	317	80%	82	25,87	165	52,05	246	77,60	329	103,79	24
		DOMICILIAR	LAIS ZANINI RODRIGUES	20	80%	6	30,00	13	65,00	18	90,00	21	105,00	25
		CONSULTA	CAROLINE ALVES RICARDO	67	80%	19	28,36	59	88,06	79	117,91	102	152,24	72
	Cirurgião Dentista	1ª CONSULTA	GABRIELA DE OLIVEIRA BOUCINHA DE	32	80%		0,00		0,00		0,00	37	115,63	36
		TRATAMENTO CONCLUÍDO	GABRIELA DE OLIVEIRA BOUCINHA DE	26	80%	0	0,00		0,00	0	0,00	0	0,00	-80
		1ª CONSULTA CRIANÇAS 0-2 ANOS	GABRIELA DE OLIVEIRA BOUCINHA DE	4	80%		0,00		0,00	10	250,00	10	250,00	170

UBS DR. AUGUSTO SIMPLICIANO BARBOSA (PLANALTO)

Equipe	Categoria Profissional	PROCEDIMENTO	Profissional	Meta - Contrato de Gestão		1ª Semana		1ª a 2ª Semana		1ª a 3ª Semana		1ª a 4ª Semana* atualizado		Nº QUE FALTA PARA 80%
				Nº MÊS	%	Nº	%	Nº	%	Nº	%	Nº	%	
Equipe 40	Médico Generalista	CONSULTA	GUSTAVO DALAN PAVAO	317	80%	134	42,27	233	73,50	301	94,95	358	112,93	33
		DOMICILIAR	GUSTAVO DALAN PAVAO	20	80%	5	25,00	7	35,00	11	55,00	11	55,00	-25
	Enfermeira	CONSULTA	LEYLANE KELLER DE MOURA MARQUES	67	80%	23	34,33	40	59,70	55	82,09	71	105,97	26

UBS DR. AUGUSTO SIMPLICIANO BARBOSA (PLANALTO)

Equipes	Indicador 4	PROCEDIMENTO	Equipes	Meta - Contrato de Gestão		1ª Semana		1ª a 2ª Semana		1ª a 3ª Semana		1ª a 4ª Semana* atualizado		Nº QUE FALTA PARA 80%
				Nº	%	Nº	%	Nº	%	Nº	%	Nº	%	

Atendimento total Unidades

1º Sema 2ª Sema 3ª Sema 4ª S

216	398	547	1618
11	20	29	56
42	99	134	284
0	0	0	63
0	0	0	1
0	0	0	15

Léa Lofego Garcia
Léa Lofego Garcia
 Diretora Técnica
 RG: 33.513.407-5
 Associação Mahatma Gandhi

Totais (10, 11, 13 e 40)		Nº MÊS	%	Nº	%	Nº	%	Nº	%	Nº	%	Nº	%	Nº	%	Nº	%
Saúde da Mulher	Citopatológicos de Colo de Útero (25-64 ANOS)	Equipe 10	19	100								5					
		Equipe 11	19	100								2					
		Equipe 13	19	100								4					
		Equipe 40	19	100								3					
Total																	

UBS DR. AUGUSTO SIMPLICIANO BARBOSA (PLANALTO)

Equipes Totais (10, 11, 13 e 40)	Indicador 1	PROCEDIMENTO	Equipes		1ª Semana		1ª a 2ª Semana		1ª a 3ª Semana		1ª a 4ª Semana* atualizado		Nº QUE FALTA
			Nº	%	Nº	%	Nº	%	Nº	%	Nº	%	
Saúde da Mulher	Pré-natal gestante		Equipe 10									10	
			Equipe 11									11	
			Equipe 13									4	
			Equipe 40									8	
Total											31		

UBS DR. AUGUSTO SIMPLICIANO BARBOSA (PLANALTO)

Equipes Totais (10, 11, 13 e 40)	Indicador 1	PROCEDIMENTO	Equipes		1ª Semana		1ª a 2ª Semana		1ª a 3ª Semana		1ª a 4ª Semana* atualizado		Nº QUE FALTA
			Nº	%	Nº	%	Nº	%	Nº	%			
Saúde da Mulher	Pré-natal do parceiro		Equipe 10									1	
			Equipe 11									0	
			Equipe 13									1	
			Equipe 40									1	
Total											3		

UBS DR. AUGUSTO SIMPLICIANO BARBOSA (PLANALTO)

Equipes Totais (10, 11, 13 e 40)	Indicador 2	PROCEDIMENTO	Equipes		1ª Semana		1ª a 2ª Semana		1ª a 3ª Semana		1ª a 4ª Semana* atualizado		Nº QUE FALTA
			Nº	%	Nº	%	Nº	%	Nº	%			
Saúde da Mulher	Exame de sífilis gestantes		Equipe 10									4	
			Equipe 11									2	
			Equipe 13									2	
			Equipe 40									2	
Total											10		

UBS DR. AUGUSTO SIMPLICIANO BARBOSA (PLANALTO)

Equipes Totais (10, 11, 13 e 40)	Indicador 2	PROCEDIMENTO	Equipes		1ª Semana		1ª a 2ª Semana		1ª a 3ª Semana		1ª a 4ª Semana* atualizado		Nº QUE FALTA
			Nº	%	Nº	%	Nº	%	Nº	%			
Saúde da Mulher	Exame de HIV gestantes		Equipe 10									4	
			Equipe 11									2	
			Equipe 13									1	
			Equipe 40									2	
Total											9		

UBS DR. AUGUSTO SIMPLICIANO BARBOSA (PLANALTO)

Equipes Totais (10, 11, 13 e 40)	Indicador 2	PROCEDIMENTO	Equipes		1ª Semana		1ª a 2ª Semana		1ª a 3ª Semana		1ª a 4ª Semana* atualizado		Nº QUE FALTA
			Nº	%	Nº	%	Nº	%	Nº	%			
Saúde da Mulher	Exame de HIV gestantes		Equipe 10									5	
			Equipe 11										
			Equipe 13										
			Equipe 40										
Total											5		

Léa Lofego Garcia
Léa Lofego Garcia
 Diretora Técnica
 RG: 33.513.407-5
 Associação Mahatma Gandhi

11, 13 e 40)	Saúde da Mulher	Gestantes com atendimento de saúde bucal	Equipe 11								7			
			Equipe 13									2		
			Equipe 40										1	
			Total											-80

UBS DR. AUGUSTO SIMPLICIANO BARBOSA (PLANALTO)

Equipas Totais (10, 11, 13 e 40)	Indicador 5	PROCEDIMENTO	Equipas	Meta - Contrato de Gestã												Nº QUE FALTA Nº		
				Criança < 1 anos	Vacinação da 3ª dose de Penta e Polio	1ª Semana			1ª a 2ª Semana			1ª a 3ª Semana			1ª a 4ª Semana* atualizado			
						Nº	%	Nº	Nº	%	Nº	%	Nº	%	Nº		%	
						Equipe 10 Equipe 11 Equipe 13 Equipe 40 Total												
													-80					

UBS DR. AUGUSTO SIMPLICIANO BARBOSA (PLANALTO)

Equipas Totais (10, 11, 13 e 40)	Indicador 6	PROCEDIMENTO	Equipas	Meta - Contrato de Gestã												Nº QUE FALTA Nº		
				Hipertenso	Quantidade de aferção de pessoas com hipertensão arterial	1ª Semana			1ª a 2ª Semana			1ª a 3ª Semana			1ª a 4ª Semana* atualizado			
						Nº	%	Nº	Nº	%	Nº	%	Nº	%	Nº		%	
						Equipe 10 Equipe 11 Equipe 13 Equipe 40 Total												
													-80					

UBS DR. AUGUSTO SIMPLICIANO BARBOSA (PLANALTO)

Equipas Totais (10, 11, 13 e 40)	Indicador 7	PROCEDIMENTO	Equipas	Meta - Contrato de Gestã												Nº QUE FALTA Nº		
				Diabéticos	Quantidade de pessoas com diabetes que tiveram solicitação para exame de hemoglobina glicada	1ª Semana			1ª a 2ª Semana			1ª a 3ª Semana			1ª a 4ª Semana* atualizado			
						Nº	%	Nº	Nº	%	Nº	%	Nº	%	Nº		%	
						Equipe 10 Equipe 11 Equipe 13 Equipe 40 Total												
													-80					

Formato SNIH emergencial	Unidade	Planalto	Nº de atendimentos após as 17 horas por categoria profissional - SAÚDE NA HORA ATÉ 22 HORAS												Atendimento após as 17h ou aos finais de semana	Atendimentos manhã e tarde	Total	consistênc			
			Médico																		
			17 - 18 h			18 - 19 h			19 - 20 h			20-21h							21 - 22 h		
			0 42 46 11 54 52 11																		
75h (urbano)	Total		0																		

patricia peralta padovezi
 Gerente Administrativo
 RG: 40.006.847-7

LEYLANE K. MARQUES
 COBEN-SP SACS-EMF

Caroline Alves Ribeiro
 COBEN-SP SACS-EMF

Ana Paula Malveira F. Pereira
 Enfermeira
 COBEN-SP 248938

Léa Lofego Garcia
 Diretora Técnica
 RG: 33.513.407-5
 Associação Mahatma Gandhi